

# *Hoitotakuun kehittämisohjelma POPsoite tulevaisuuden sosiaali- ja terveystieteiden hanke*

---

*Hoidon tarpeen arvioon perustuvat kirjaamisprosentit ja hoitopääsytiedot sairaanhoitajilla, terveydenhoitajilla ym. Oulun eteläisellä alueella  
(Kallio: Alavieska, Nivala, Sievi, Ylivieska, Oulainen,  
Selänne: Pyhäjärvi, Reisjärvi, Haapajärvi, Kärsämäki,  
Helmi: Haapavesi, Pyhäntä, Siikalatva)*

*Thl avohilmo*

# OULUN ETELÄINEN

## Hoitoonpääsytietojen kirjaamisprosentit kaikista kiireettömistä käynneistä

### Kaikki yhteystavat

#### Sairaanhoitajat ja terveydenhoitajat v. 2022

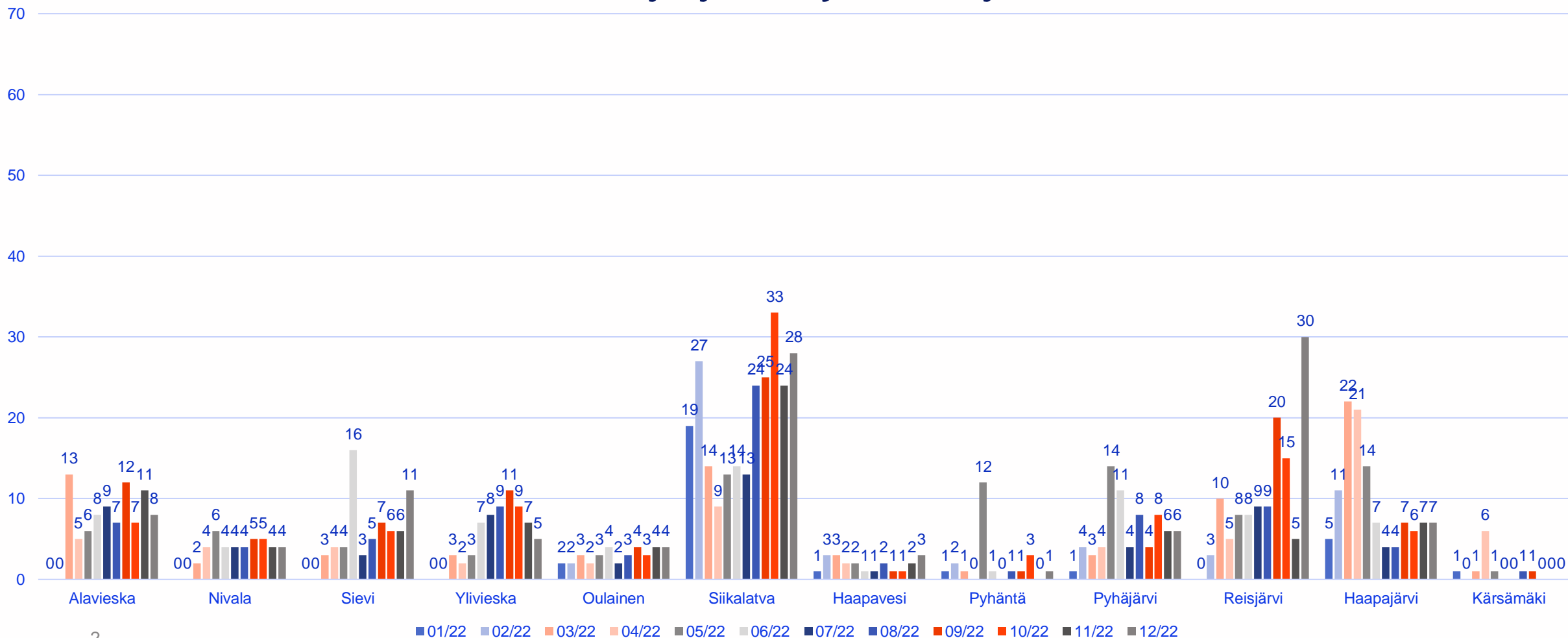

# OULUN ETELÄINEN

## Hoitoonpääsytietojen kirjaamisprosentit kaikista kiireettömistä käynneistä Kaikki yhteystavat

### Sairaanhoitajat ja terveydenhoitajat v. 2023

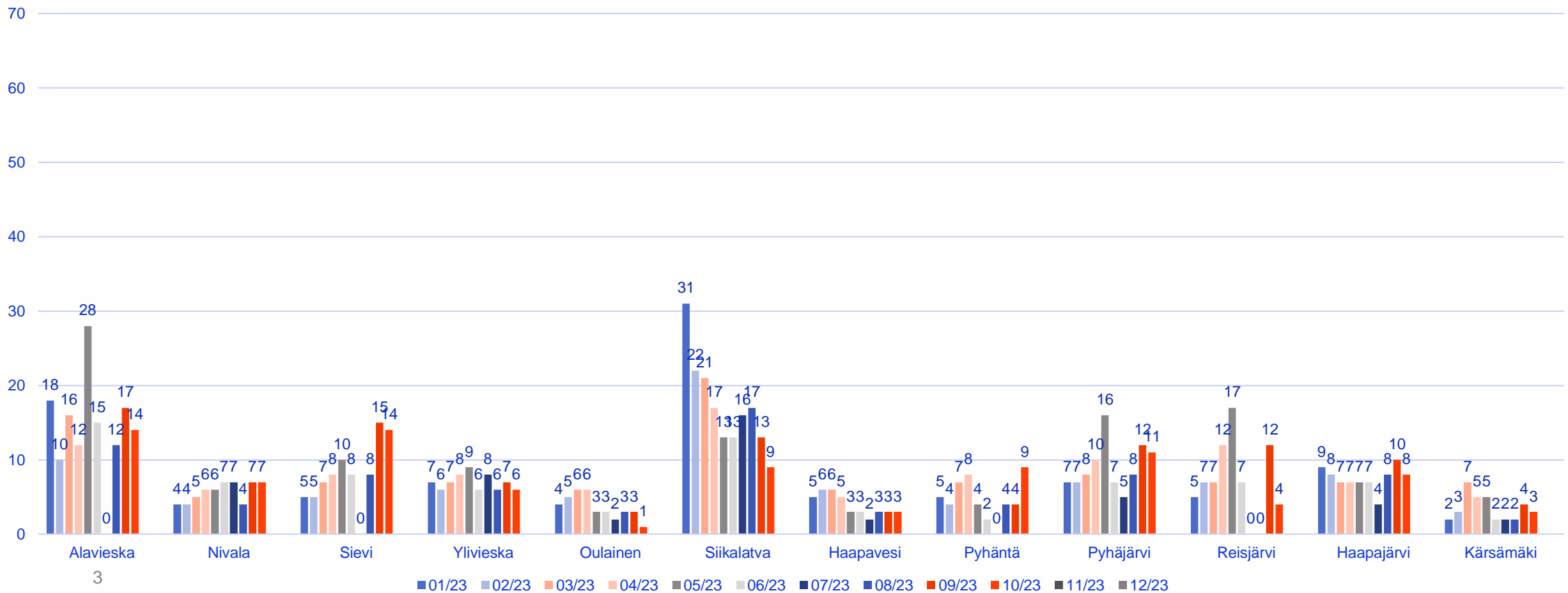

# Hoitopääsytiedot (vrk) hoidon tarpeen arvioon perustuvista sairaanhoitaja, terveydenhoitaja ym. käynneistä (%) Kallion alueella 5/2022

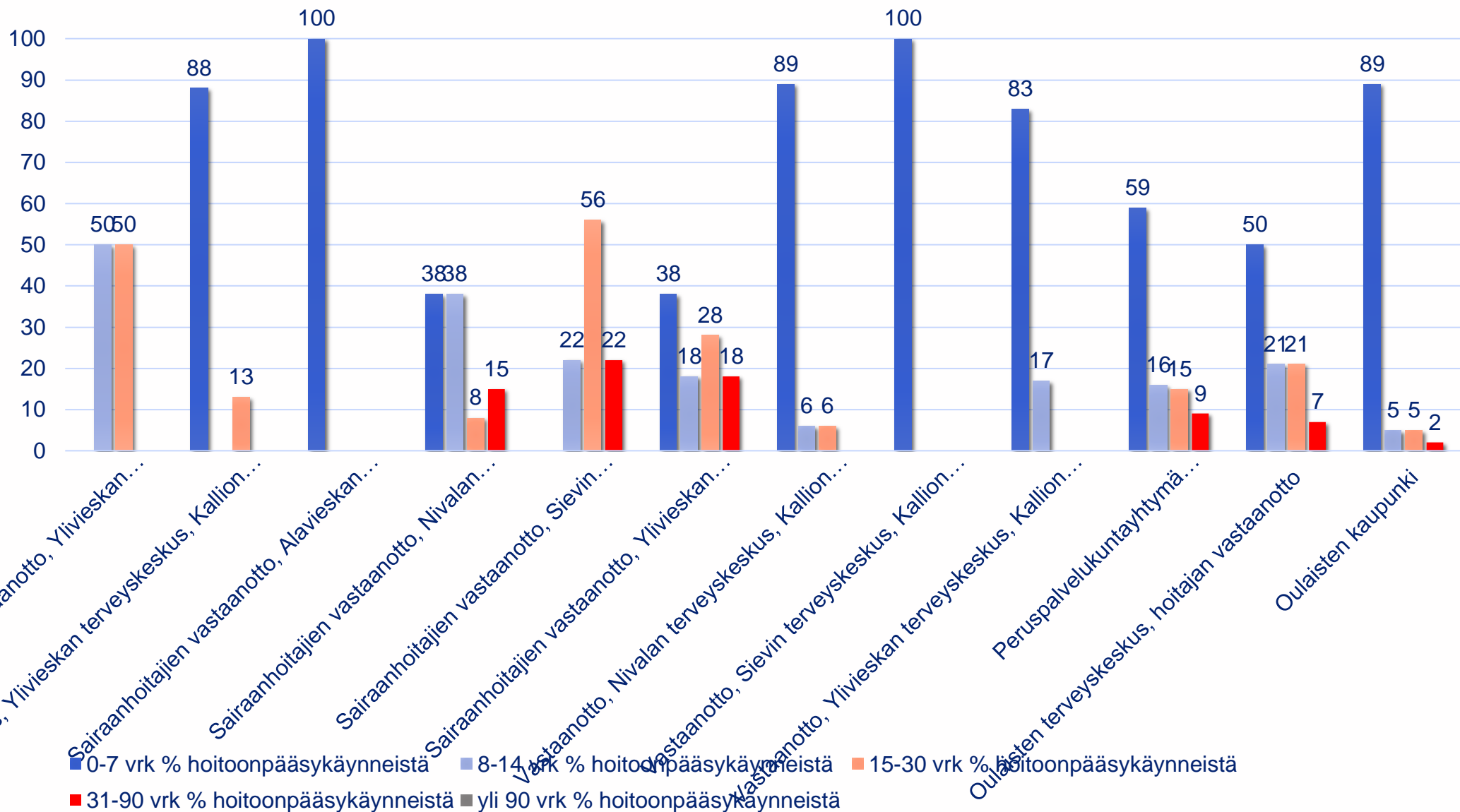

# Hoitopääsytiedot (vrk) hoidon tarpeen arviioon perustuvista sairaanhoitaja, terveydenhoitaja ym. käynneistä (%) Selänteen ja Helmen alueella 5/2022

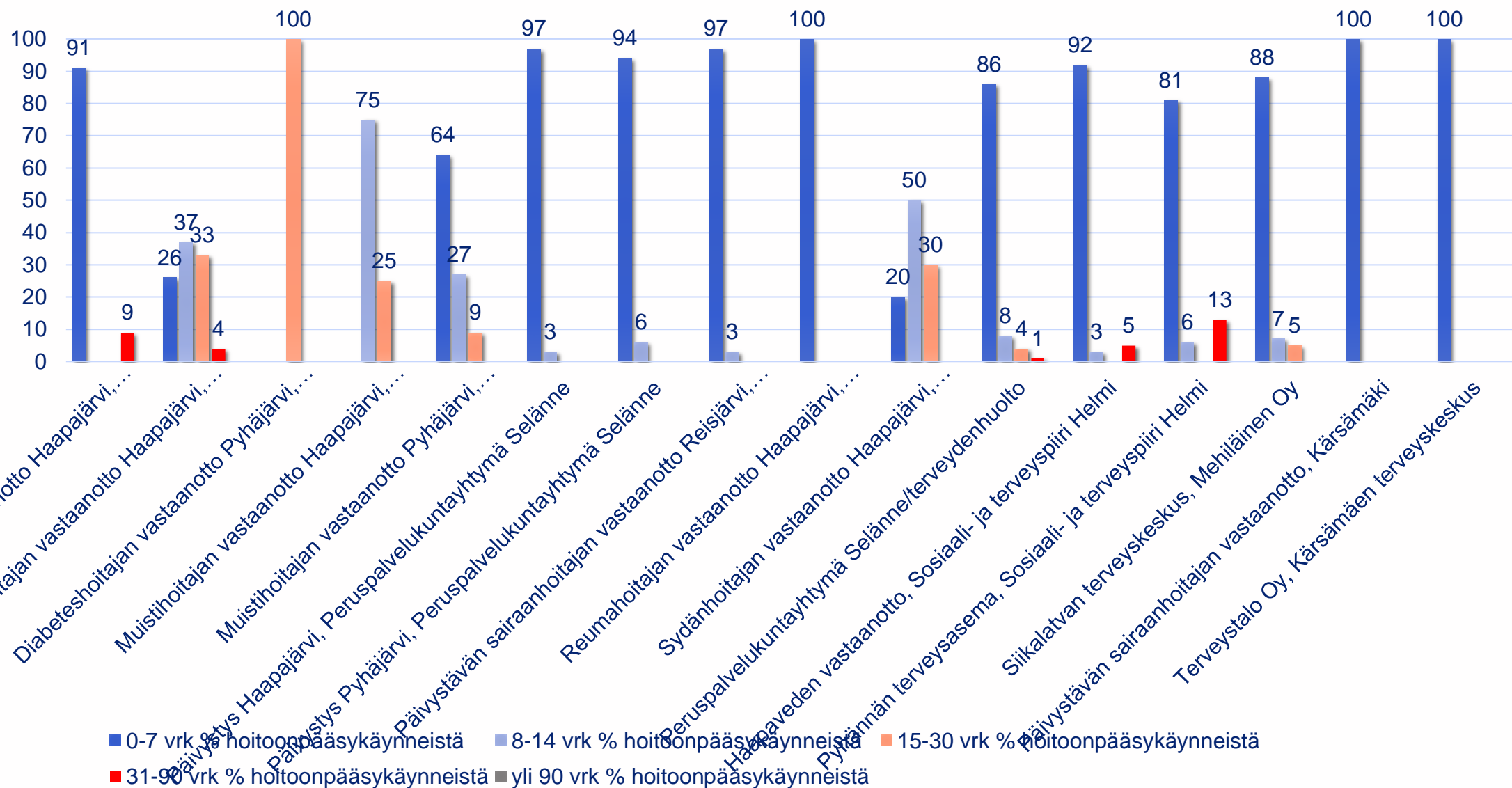

# Hoitopääsytiedot (vrk) hoidon tarpeen arvioon perustuvista sairaanhoitaja, terveydenhoitaja ym. käynneistä (%) Kallion alueella 6/2022

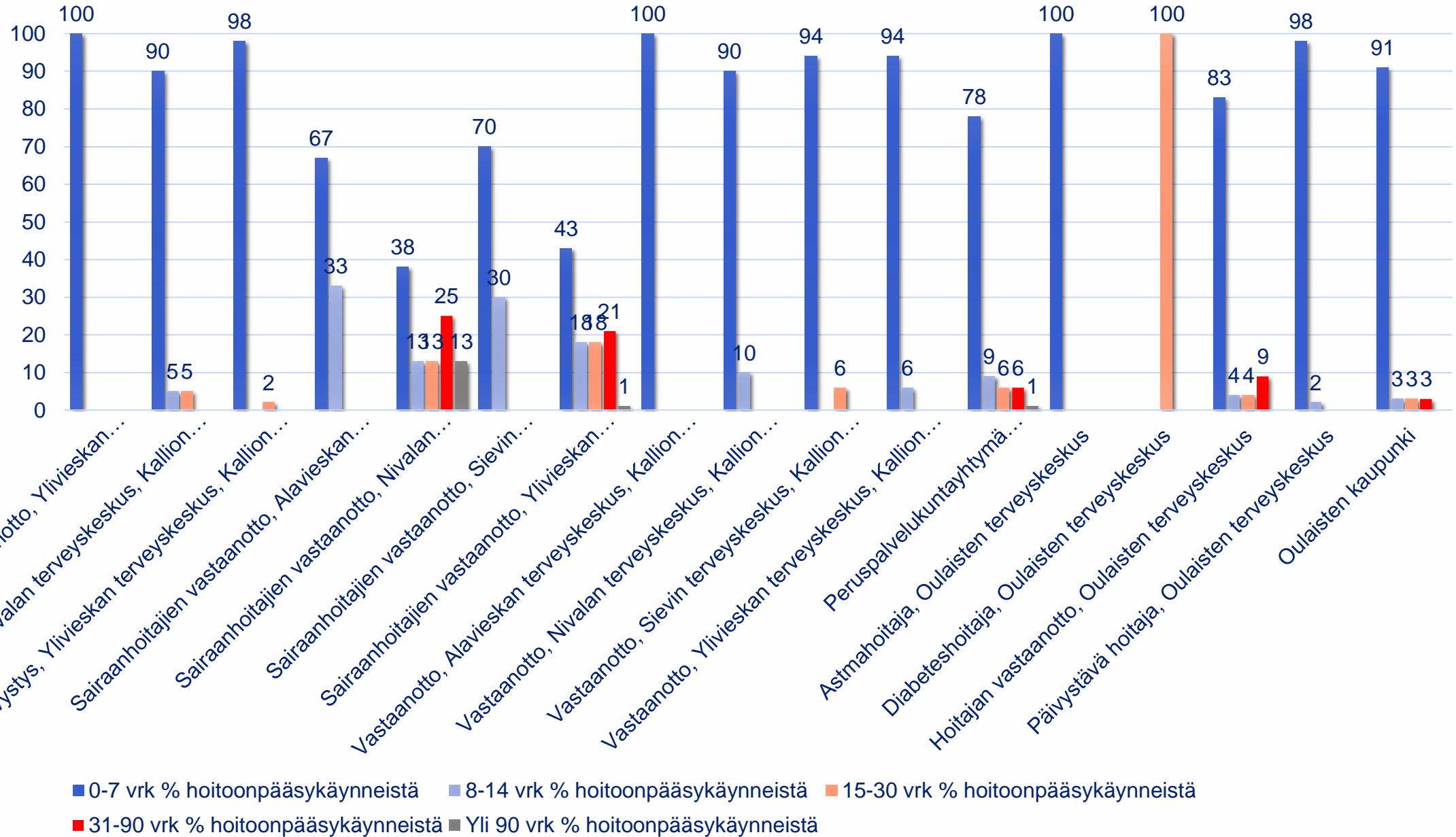

# Hoitopääsytiedot (vrk) hoidon tarpeen arvioon perustuvista sairaanhoitaja, terveydenhoitaja ym. käynneistä (%) Selänteen ja Helmen alueella 6/2022

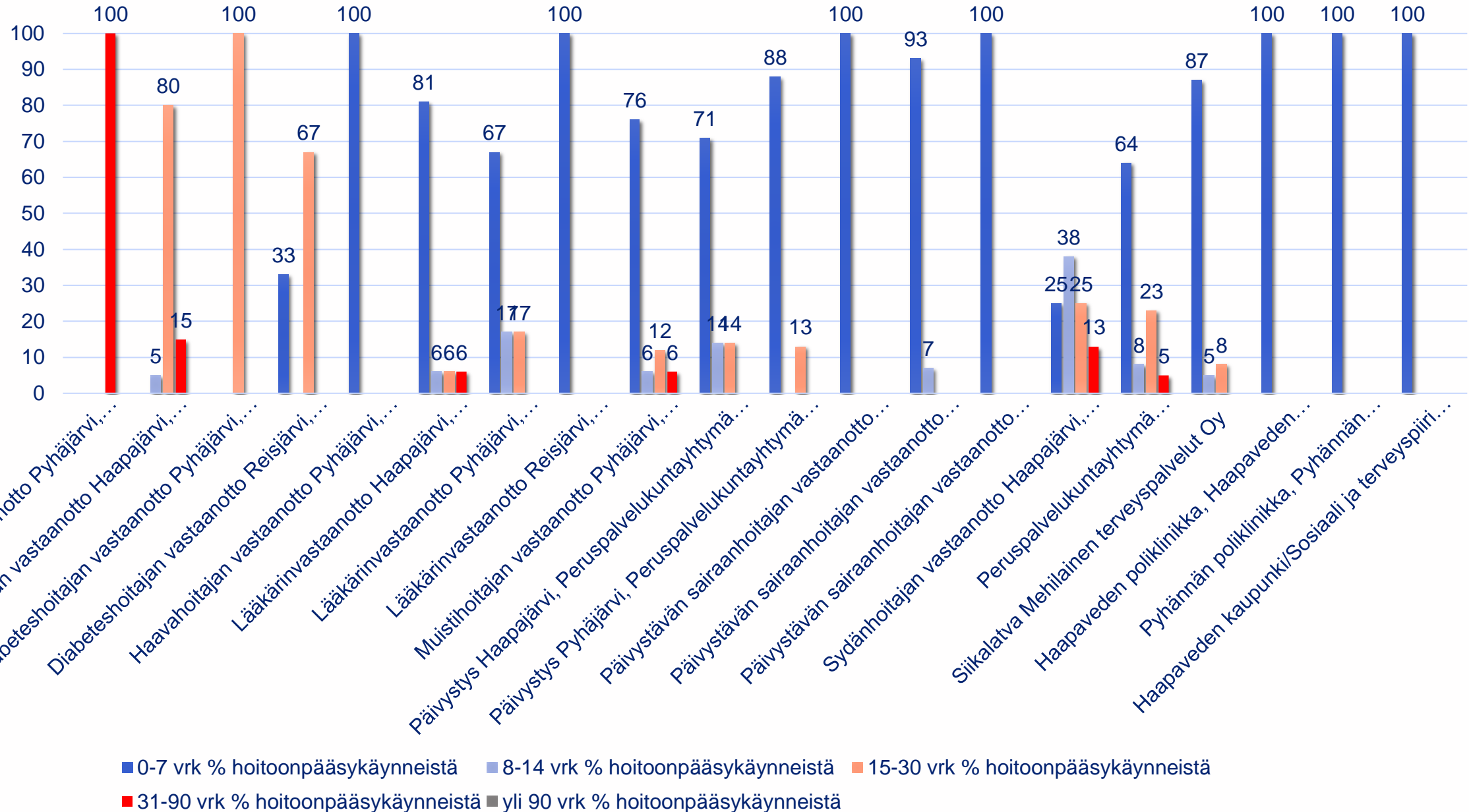

# Hoitopääsytiedot (vrk) hoidon tarpeen arviointiin perustuvista sairaanhoitaja, terveydenhoitaja ym. käynneistä (%) Kallion alueella 7/2022

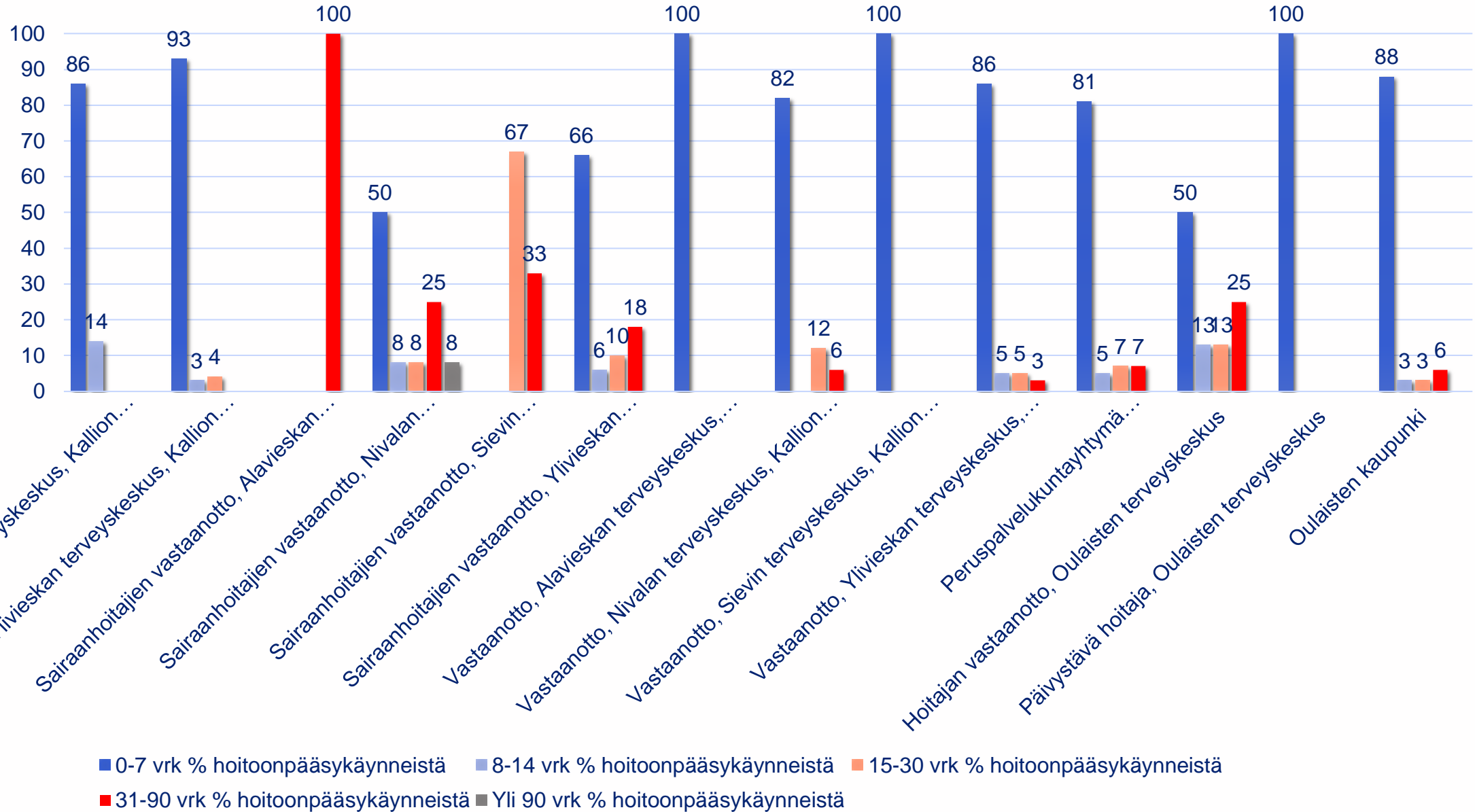



# Hoitopääsytiedot (vrk) hoidon tarpeen arvioon perustuvista sairaanhoitaja, terveydenhoitaja ym. käynneistä (%) Selänteen ja Helmen alueella 7/2022

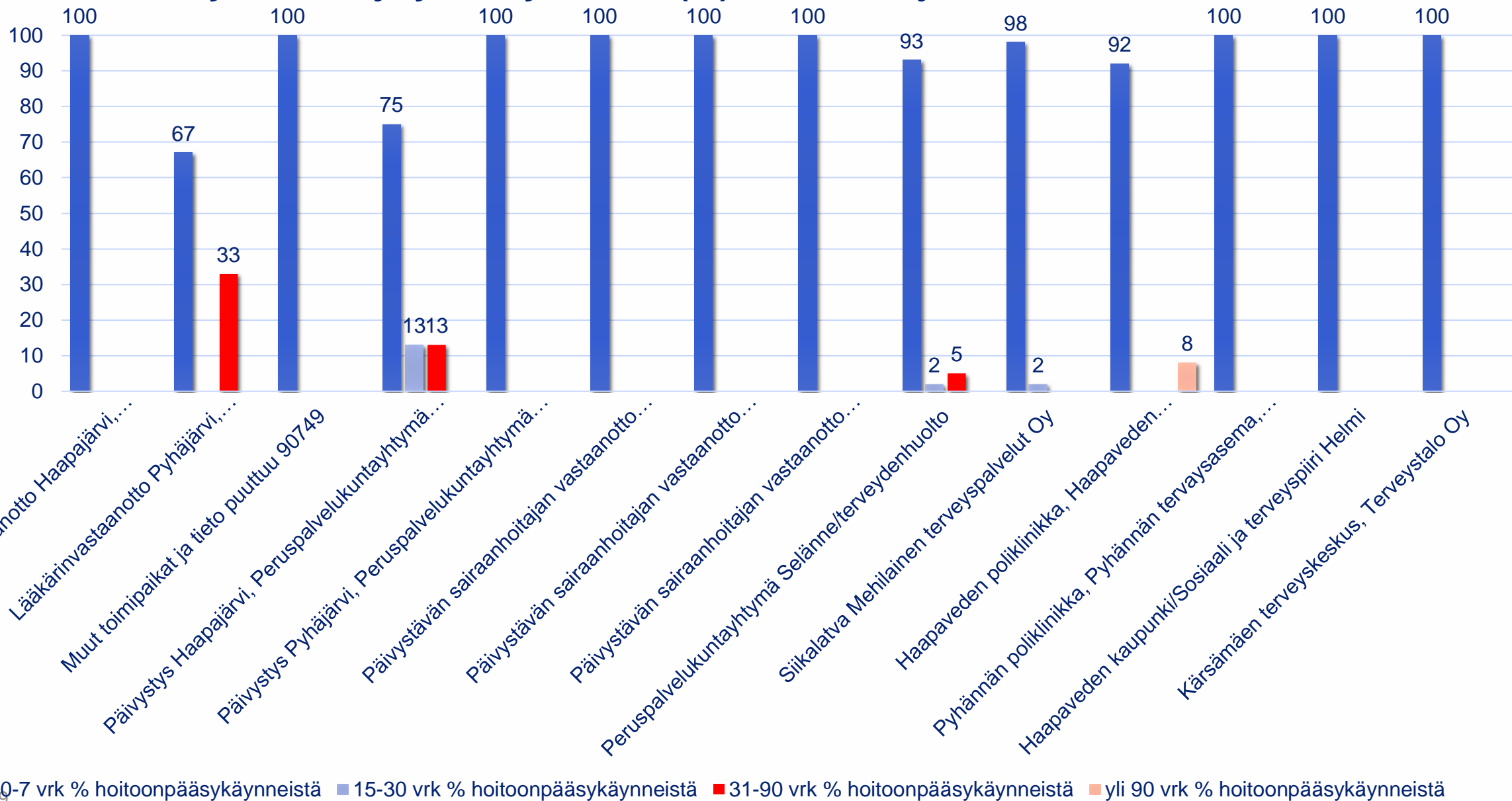

■ 0-7 vrk % hoitopääsykäynneistä ■ 15-30 vrk % hoitopääsykäynneistä ■ 31-90 vrk % hoitopääsykäynneistä ■ yli 90 vrk % hoitopääsykäynneistä

# Hoitopääsytiedot (vrk) hoidon tarpeen arvioon perustuvista sairaanhoitaja, terveydenhoitaja ym. käynneistä (%) Kallion alueella 8/2022

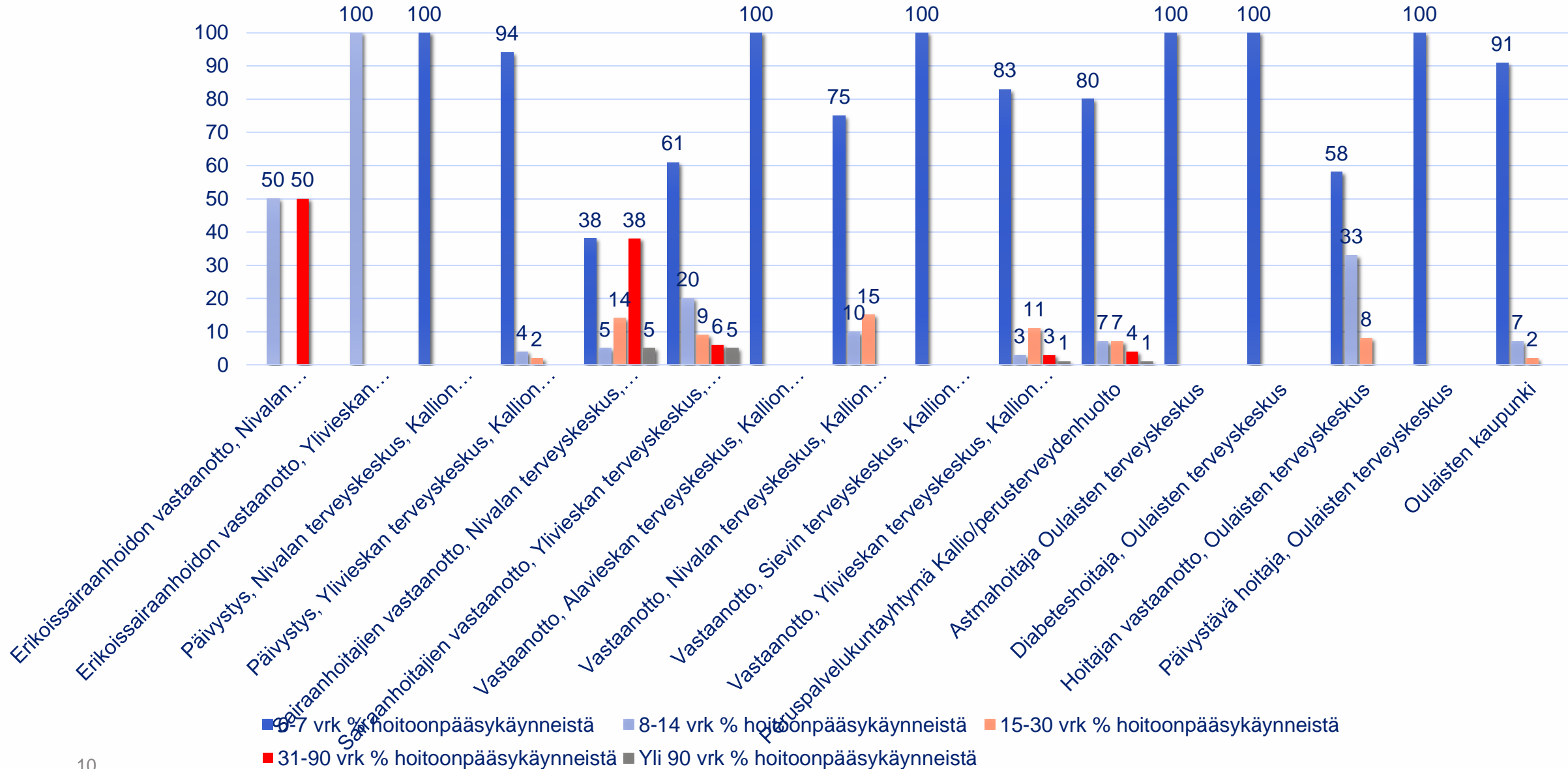

# Hoitopääsytiedot (vrk) hoidon tarpeen arvioon perustuvista sairaanhoitaja, terveydenhoitaja ym. käynneistä (%) Selänteen ja Helmen alueella 8/2022

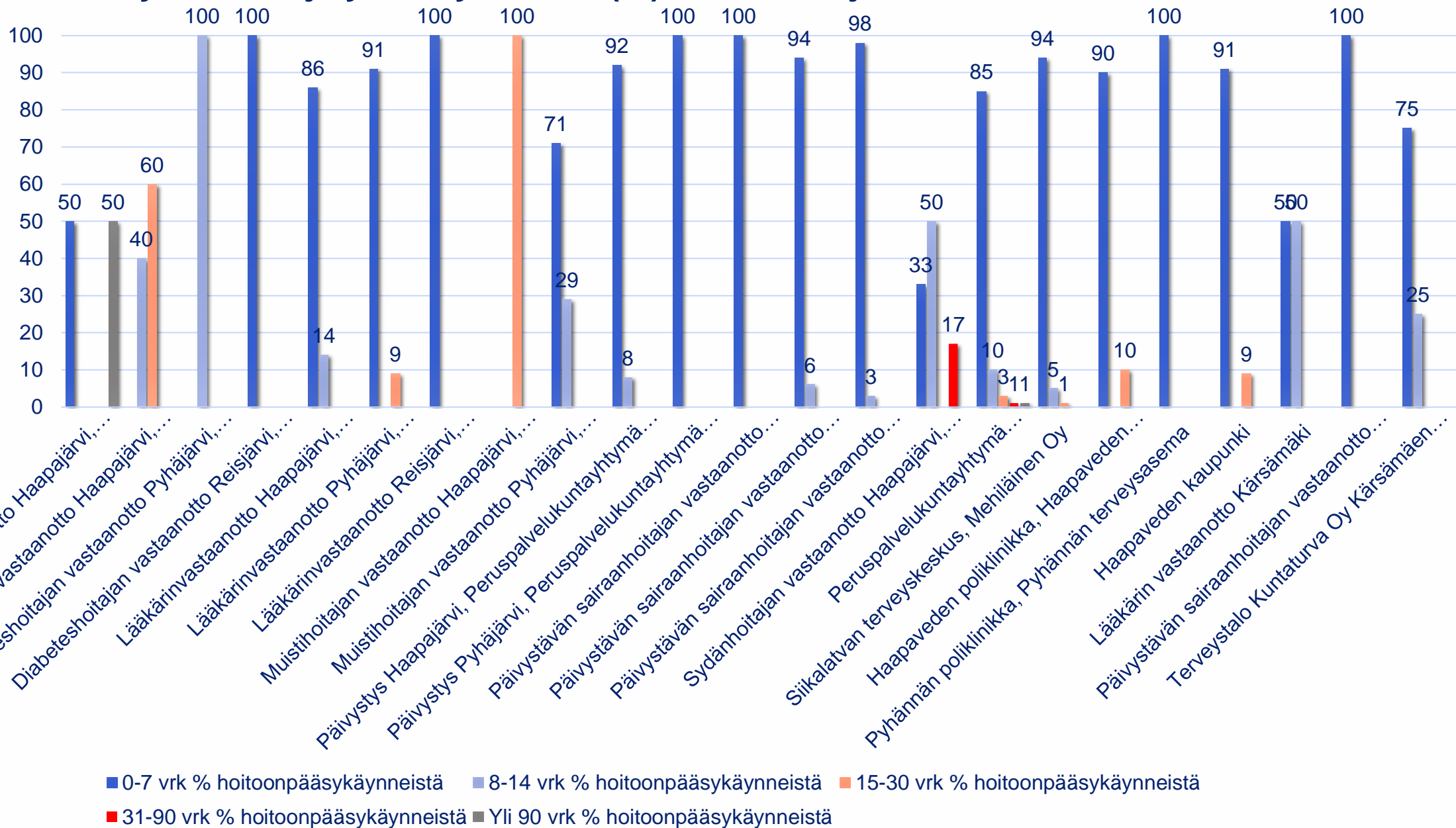

# Hoitopääsytiedot (vrk) hoidon tarpeen arviointiin perustuvista sairaanhoitaja, terveydenhoitaja ym. käynneistä (%) Kallion alueella 9/2022

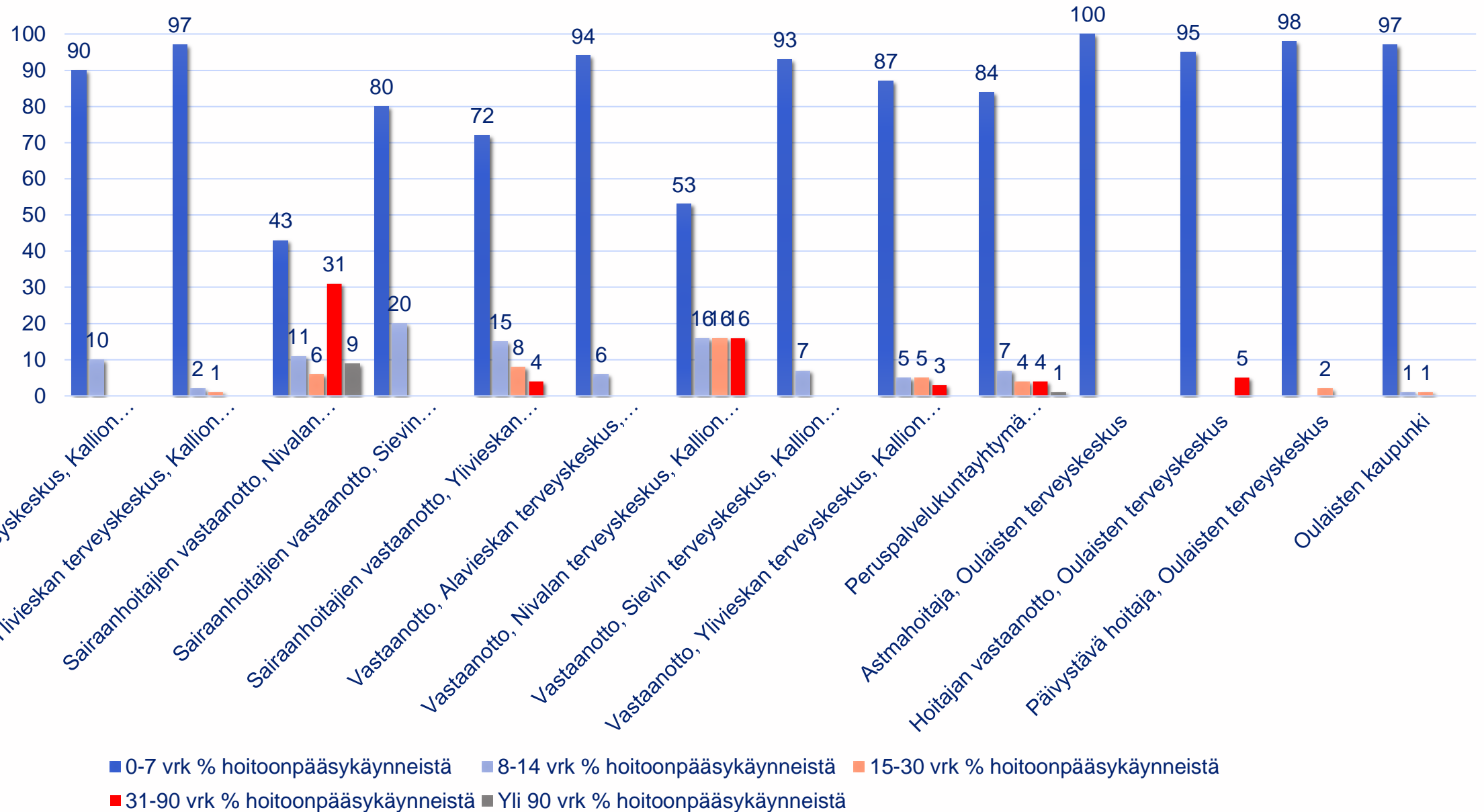

# Hoitopääsytiedot (vrk) hoidon tarpeen arvioon perustuvista sairaanhoitaja, terveydenhoitaja ym. käynneistä (%) Selänteen ja Helmen alueella 9/2022

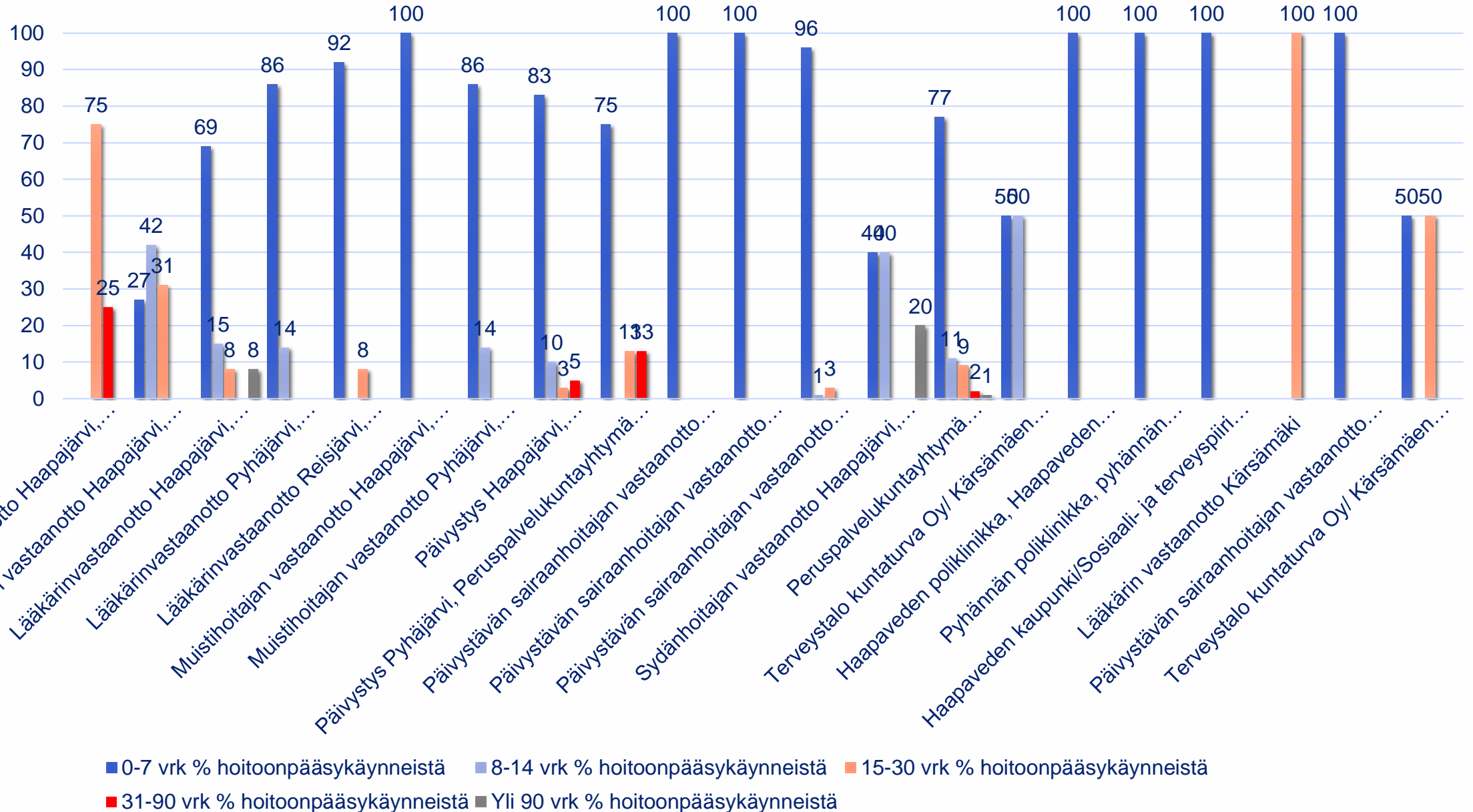

# Hoitopääsytiedot (vrk) hoidon tarpeen arviointiin perustuvista sairaanhoitaja, terveydenhoitaja ym. käynneistä (%) Kallion alueella 10/2022

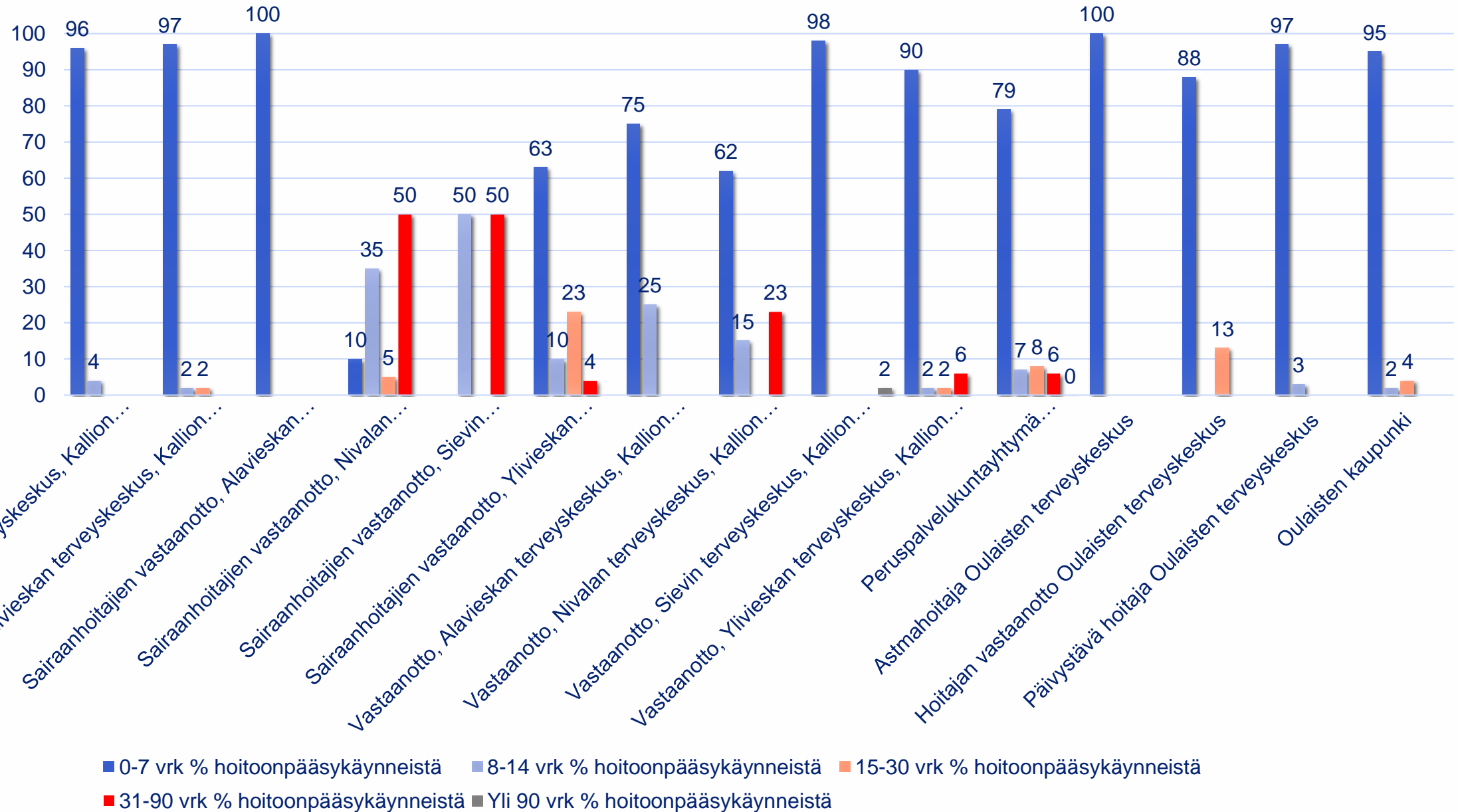

# Hoitopääsytiedot (vrk) hoidon tarpeen arviioon perustuvista sairaanhoitaja, terveydenhoitaja ym. käynneistä (%) Selänteen ja Helmen alueella 10/2022

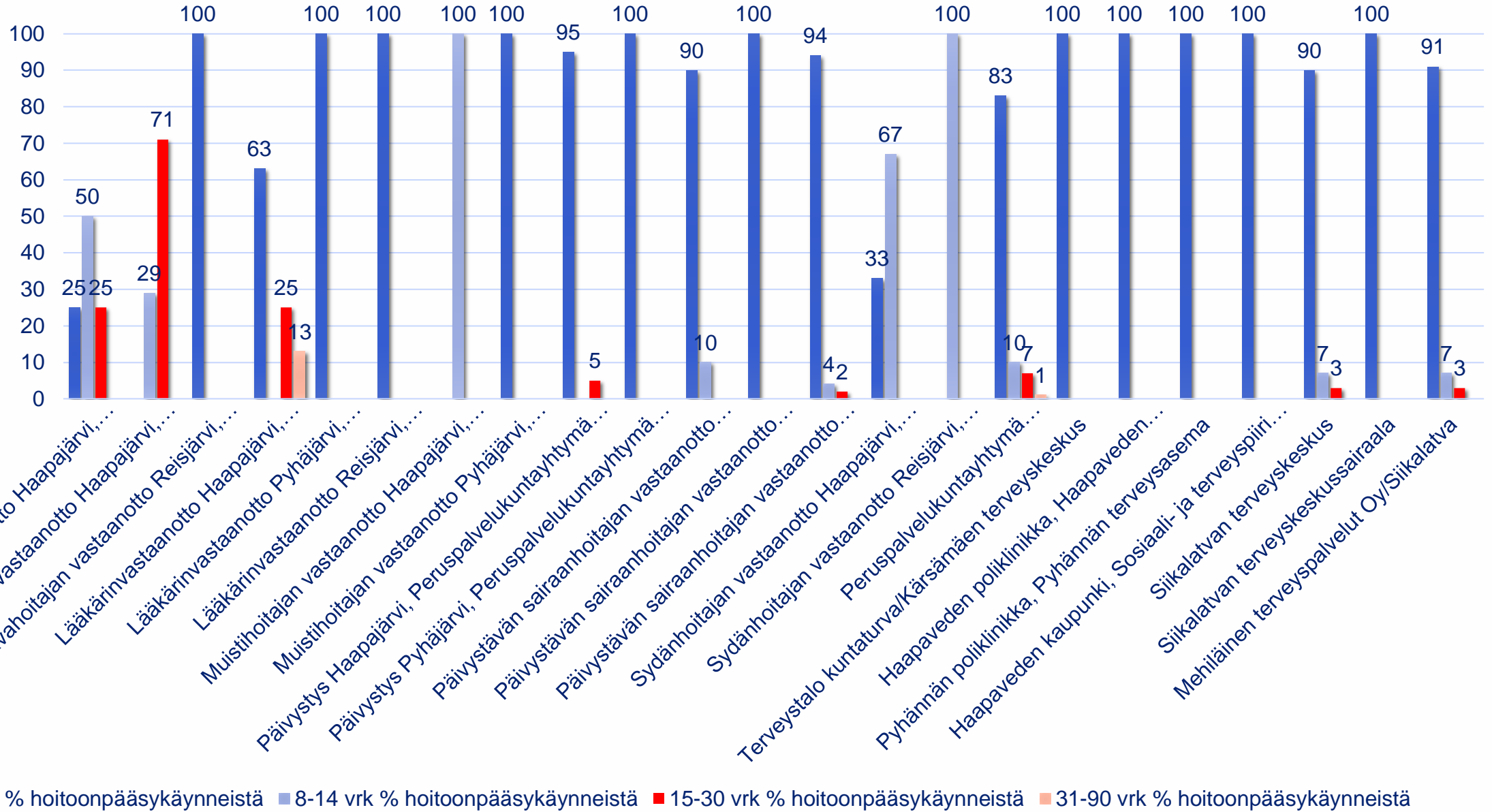

# Hoitopääsytiedot (vrk) hoidon tarpeen arvioon perustuvista sairaanhoitaja, terveydenhoitaja ym. käynneistä (%) Kallion alueella 11/2022

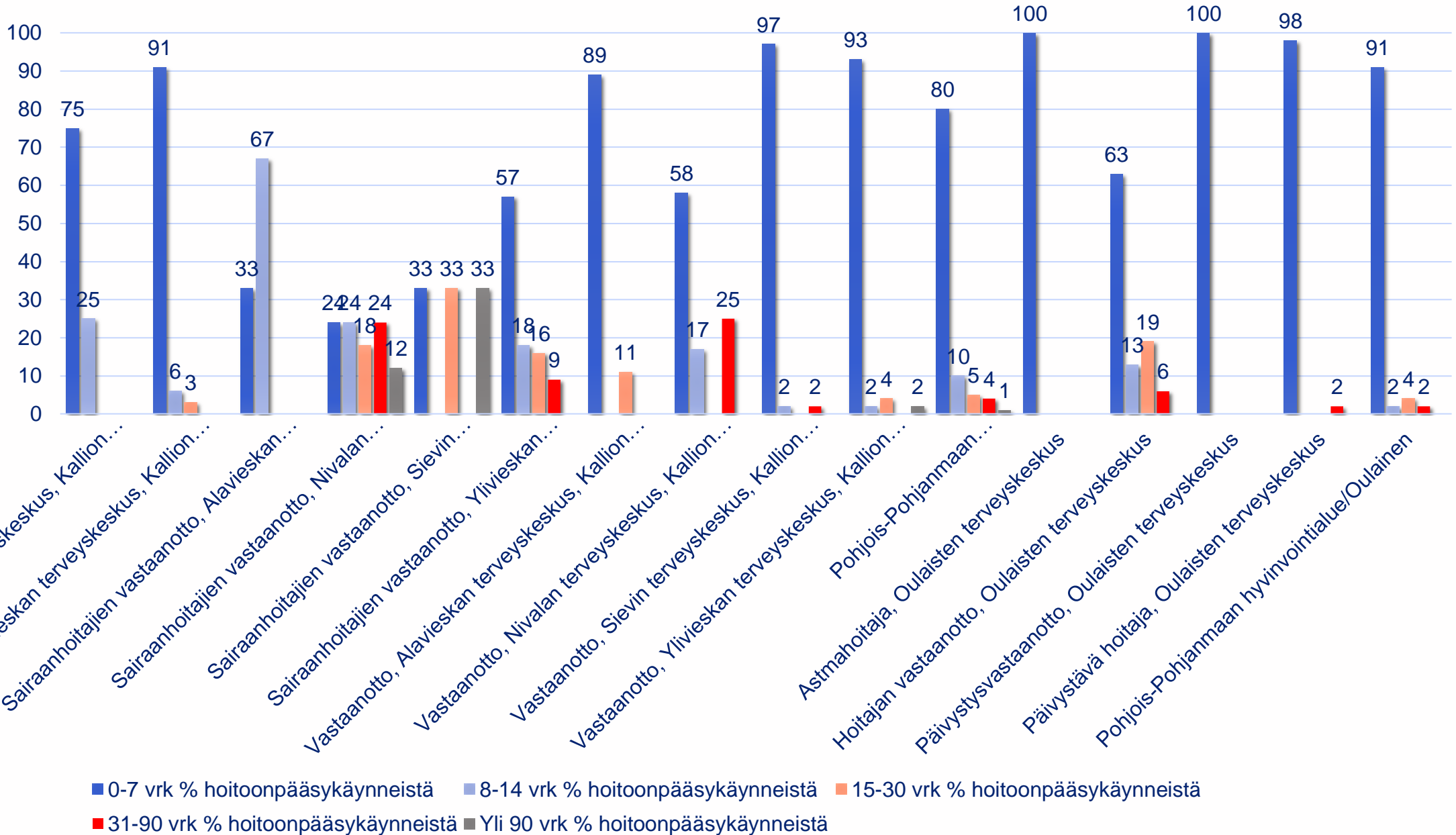



# Hoitopääsytiedot (vrk) hoidon tarpeen arvioon perustuvista sairaanhoitaja, terveydenhoitaja ym. käynneistä (%) Selänteen ja Helmen alueella 11/2022

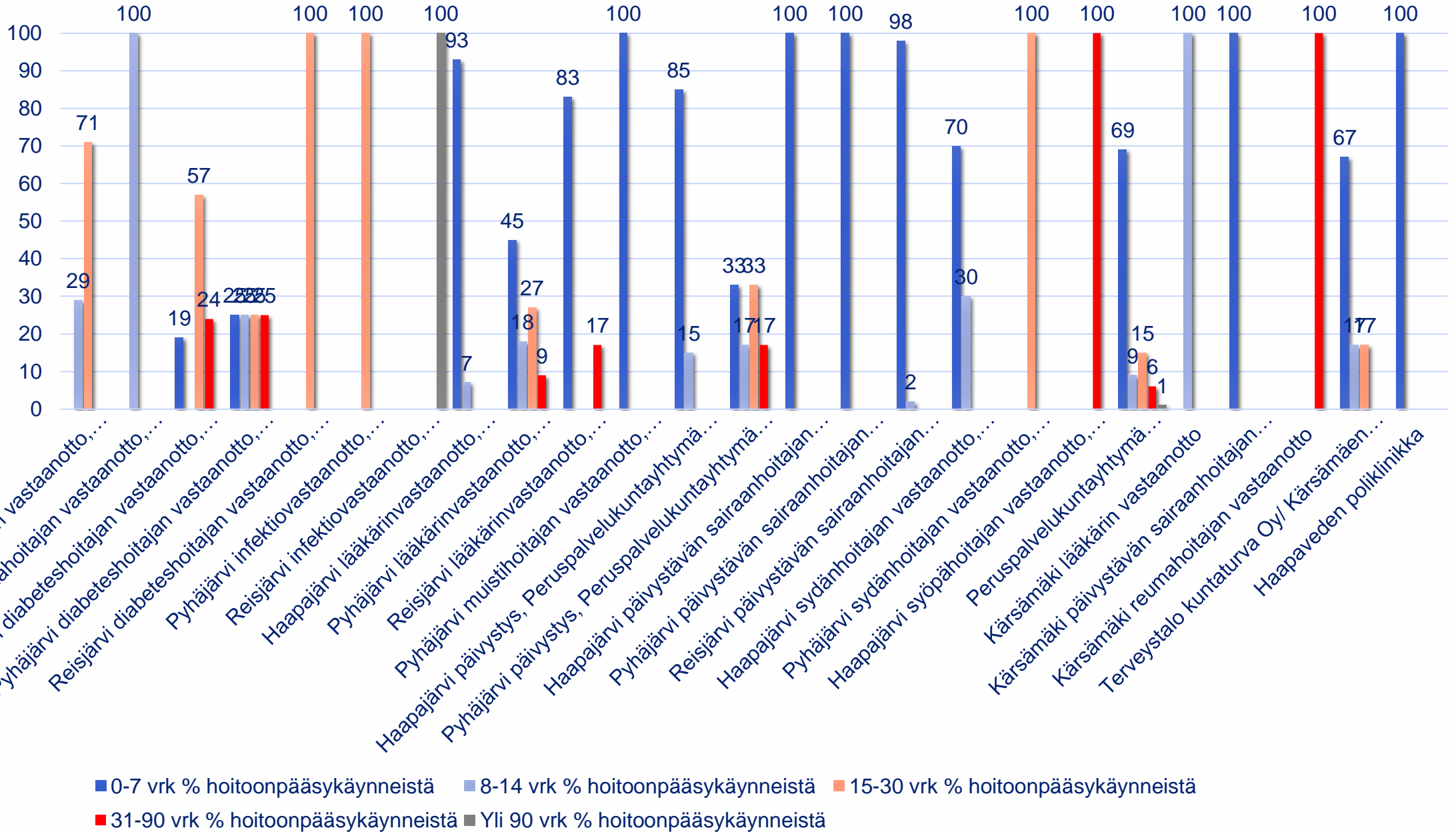

## Hoitopääsytiedot (vrk) hoidon tarpeen arviointiin perustuvista sairaanhoitaja, terveydenhoitaja ym. käynneistä (%) Kallion alueella 12/2022

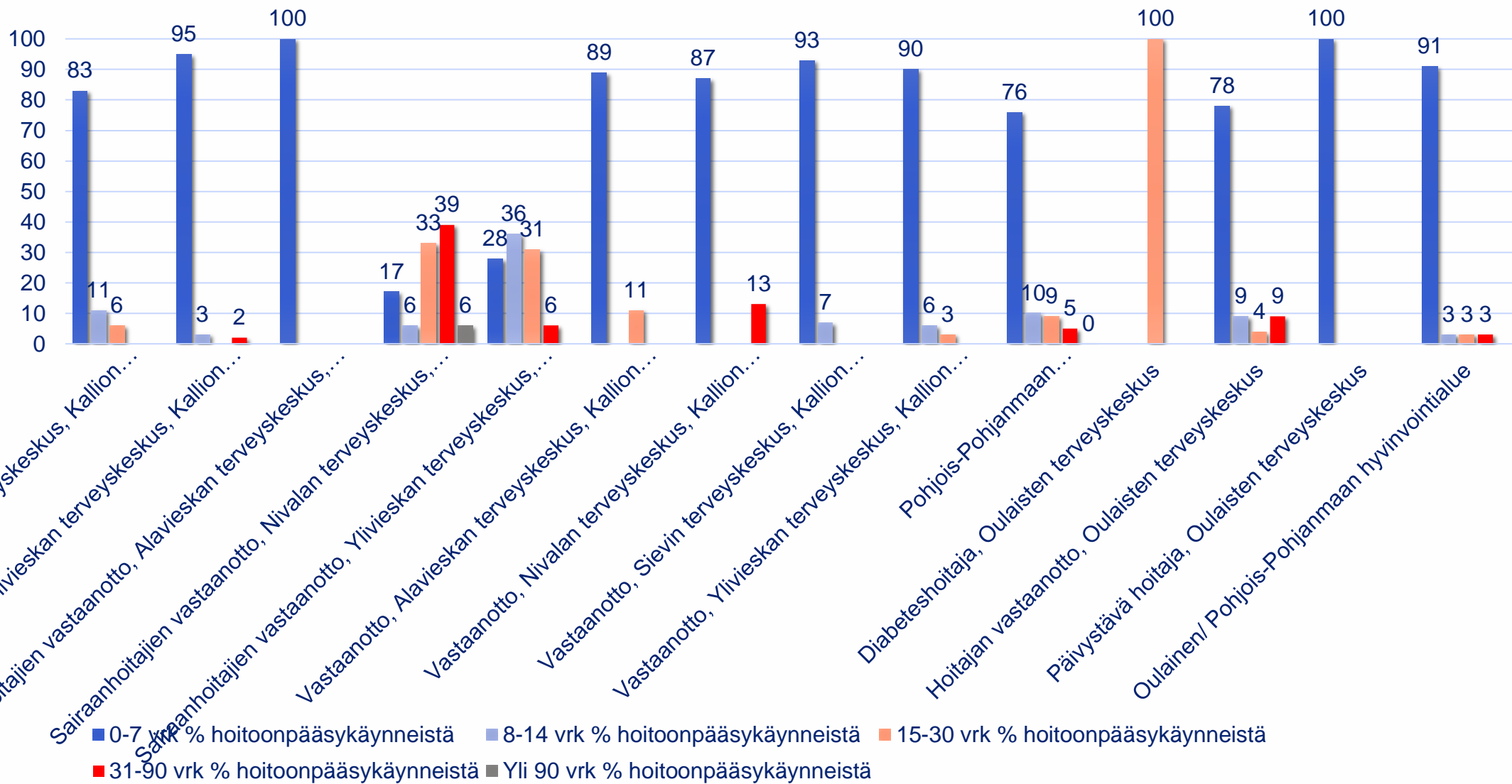

# Hoitopääsytiedot (vrk) hoidon tarpeen arvioon perustuvista sairaanhoitaja, terveydenhoitaja ym. käynneistä (%) Selänteen ja Helmen alueella 12/2022

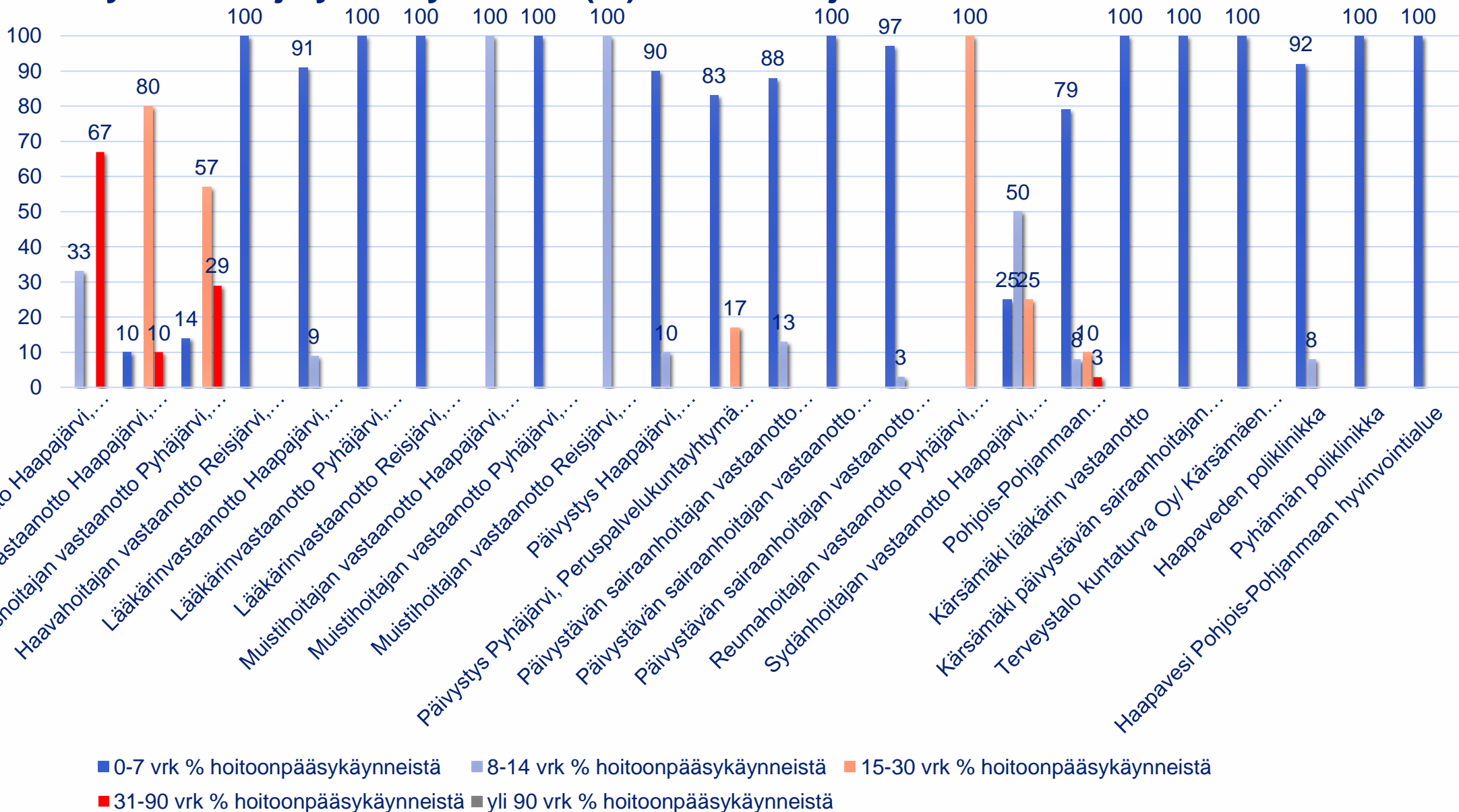

# Hoitopääsytiedot (vrk) hoidon tarpeen arviointiin perustuvista sairaanhoitaja, terveydenhoitaja ym. käynneistä (%) Kallion alueella 1/2023

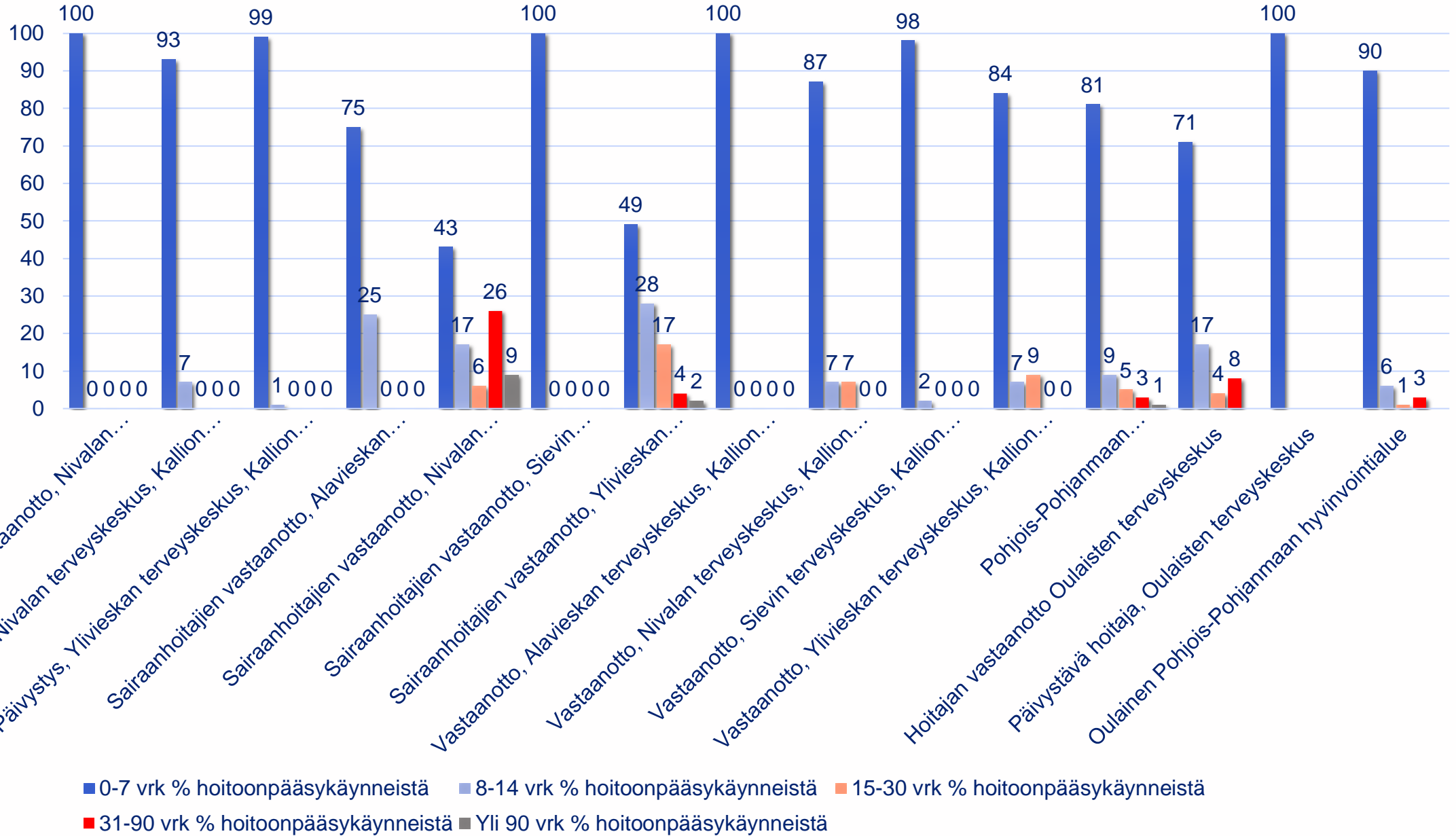

# Hoitopääsytiedot (vrk) hoidon tarpeen arvioon perustuvista sairaanhoitaja, terveydenhoitaja ym. käynneistä (%) Selänteen ja Helmen alueella 1/2023

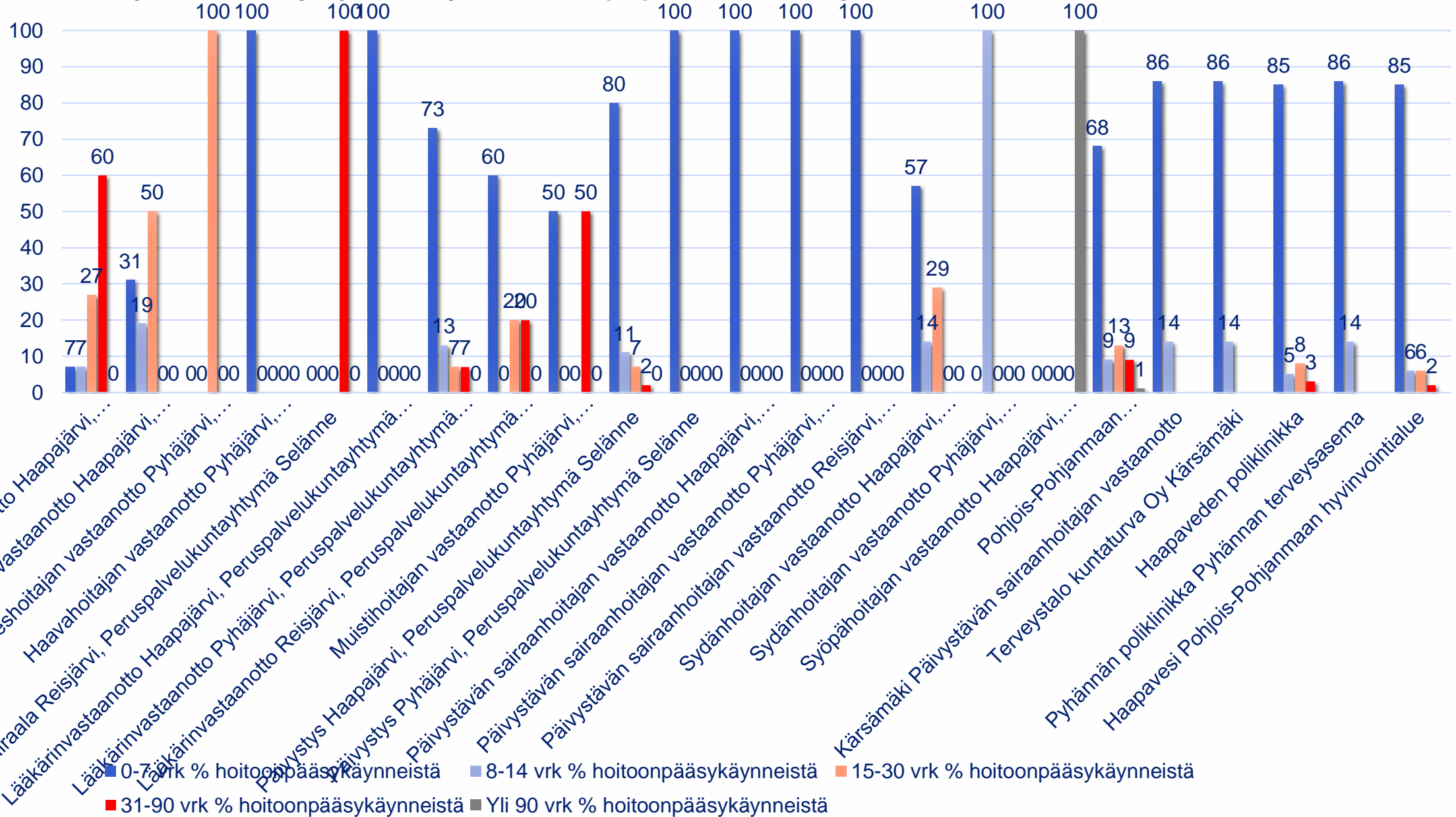

# Hoitopääsytiedot (vrk) hoidon tarpeen arviioon perustuvista sairaanhoitaja, terveydenhoitaja ym. käynneistä (%) Kallion alueella 2/2023

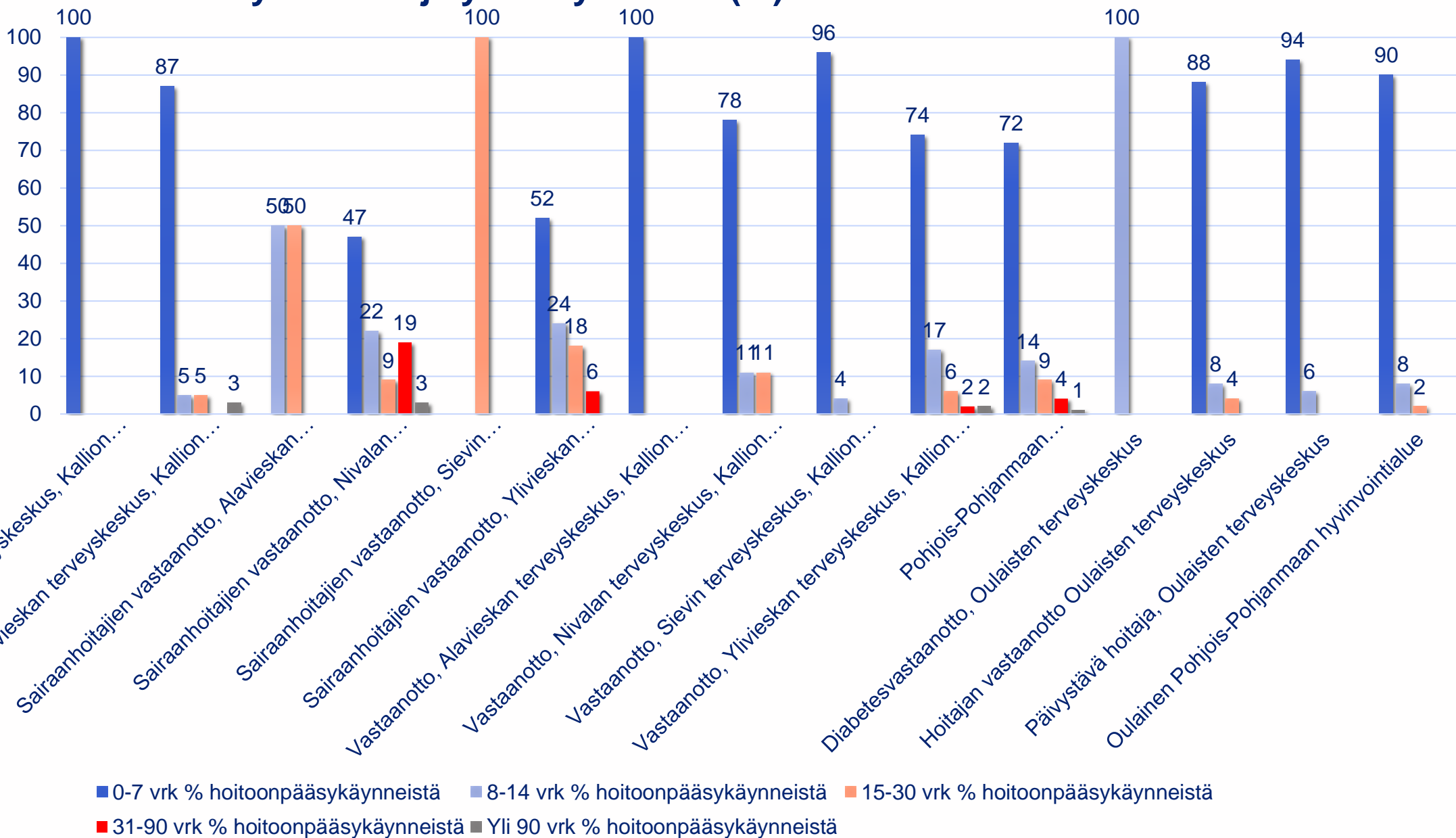

# Hoitopääsytiedot (vrk) hoidon tarpeen arvioon perustuvista sairaanhoitaja, terveydenhoitaja ym. käynneistä (%) Selänteen ja Helmen alueella 2/2023

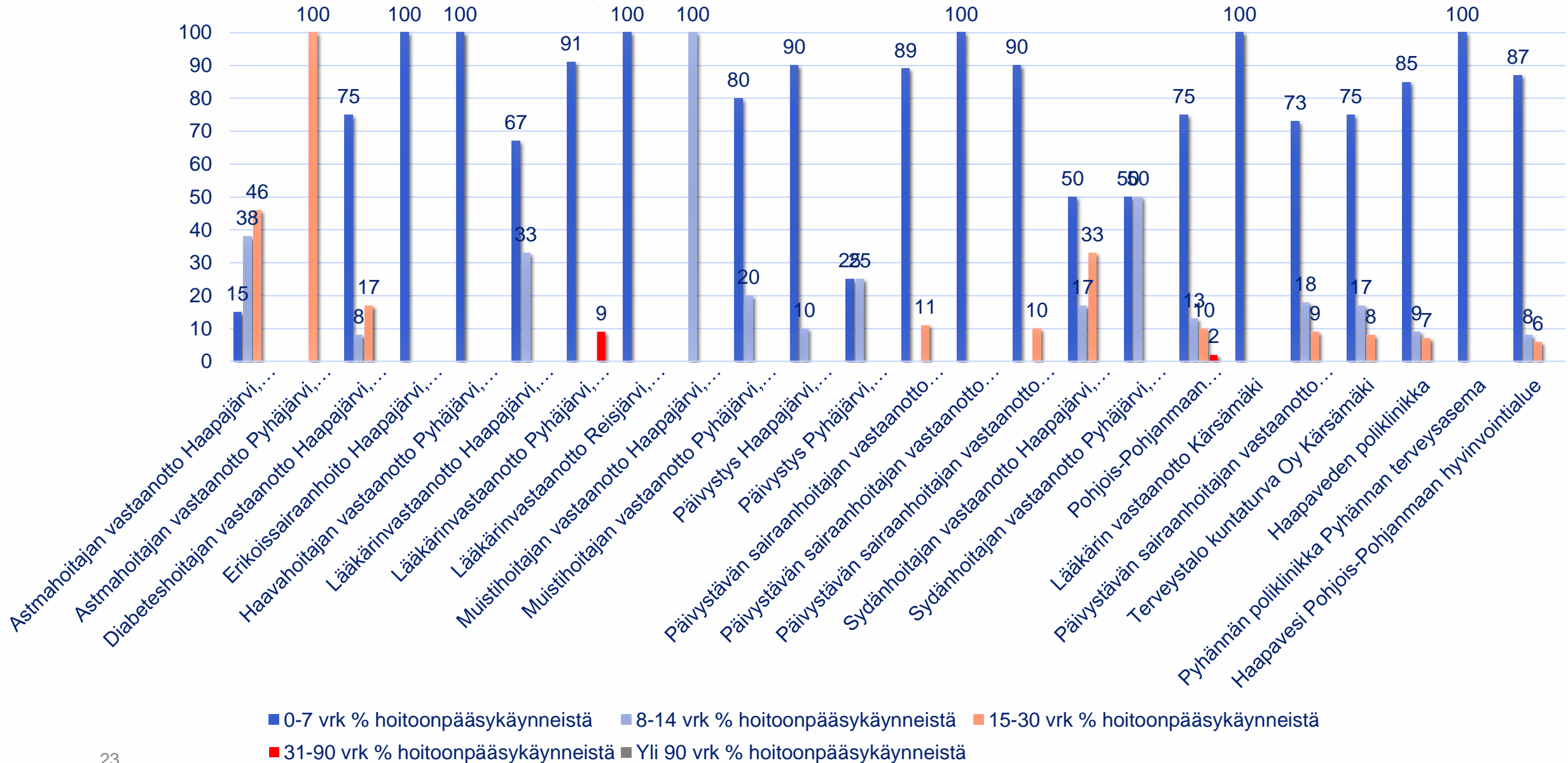

## Hoitopääsytiedot (vrk) hoidon tarpeen arviioon perustuvista sairaanhoitaja, terveydenhoitaja ym. käynneistä (%) Kallion alueella 3/2023

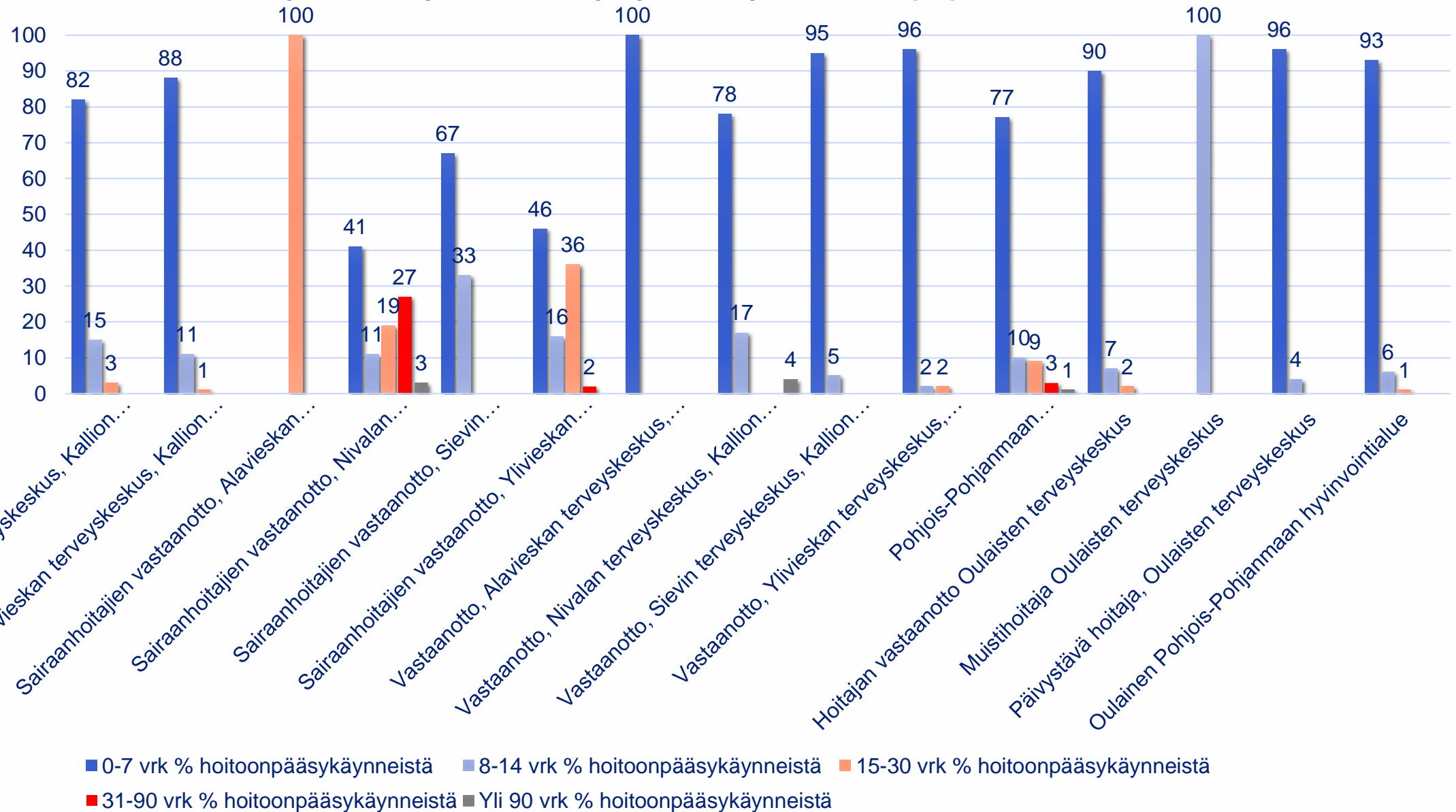



# Hoitopääsytiedot (vrk) hoidon tarpeen arviointiin perustuvista sairaanhoitaja, terveydenhoitaja ym. käynneistä (%) Selänteen ja Helmen alueella 3/2023

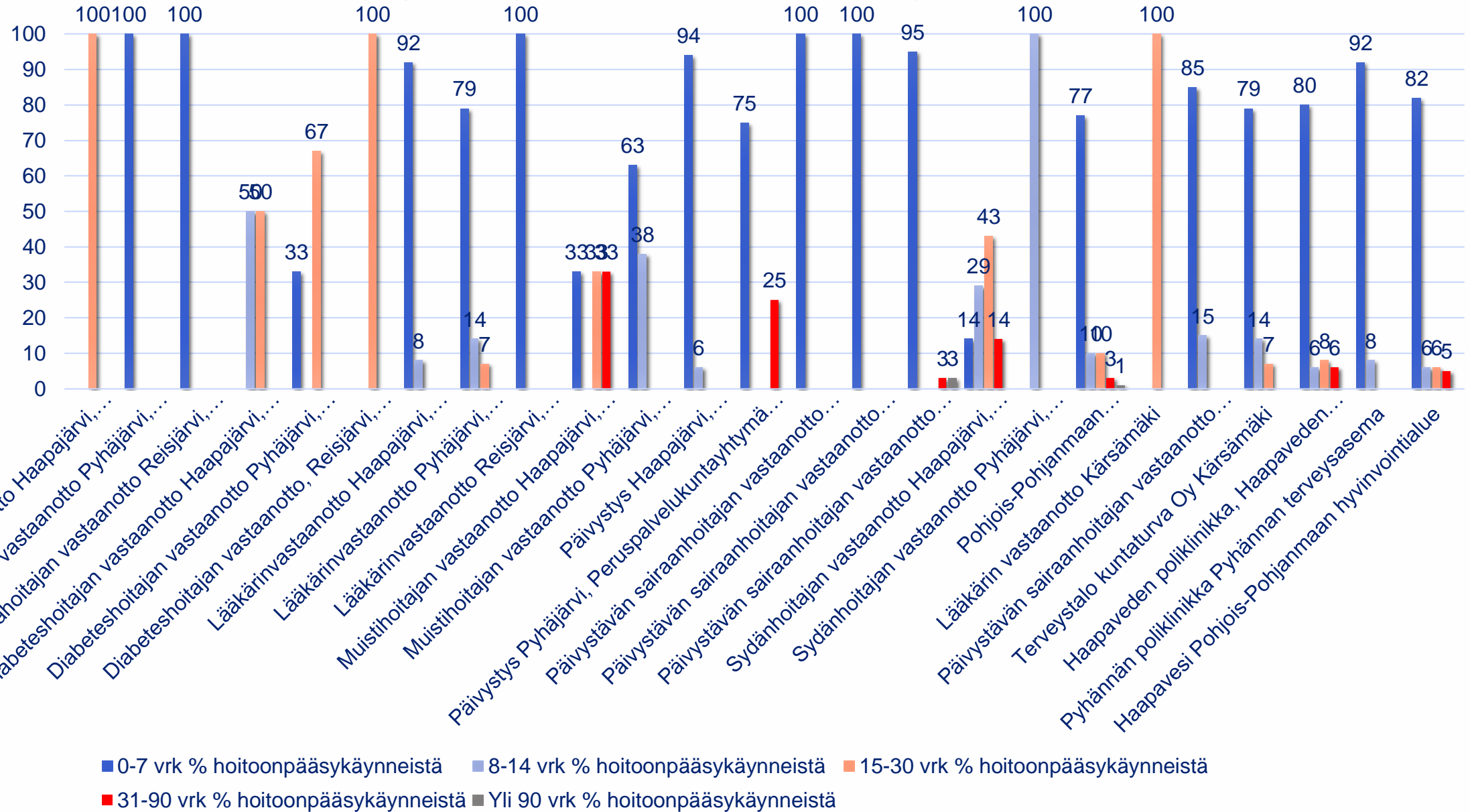

# Hoitopääsytiedot (vrk) hoidon tarpeen arvioon perustuvista sairaanhoitaja, terveydenhoitaja ym. käynneistä (%) Kallion alueella 4/2023

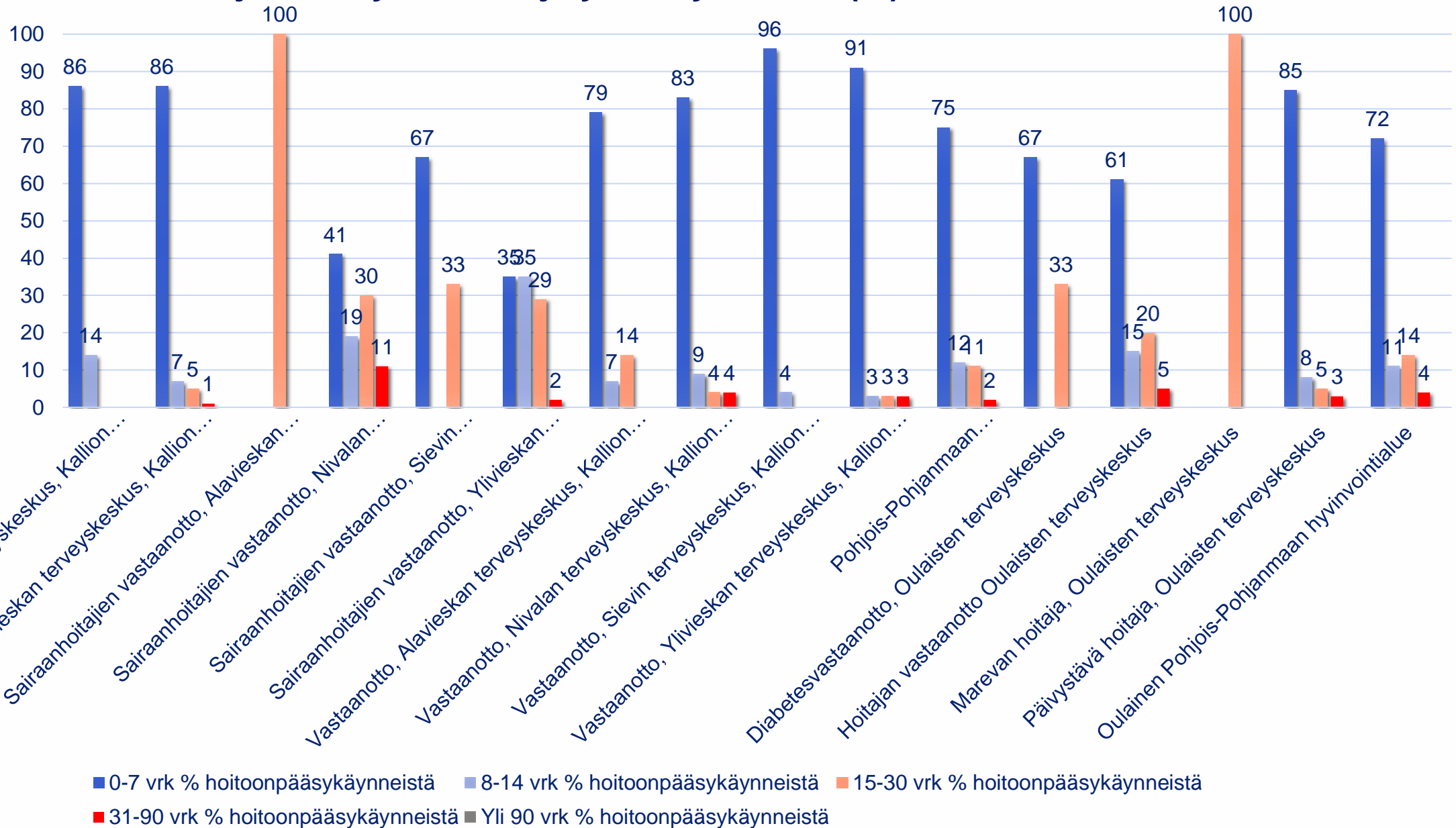

# Hoitopääsytiedot (vrk) hoidon tarpeen arvioon perustuvista sairaanhoitaja, terveydenhoitaja ym. käynneistä (%) Selänteen ja Helmen alueella 4/2023

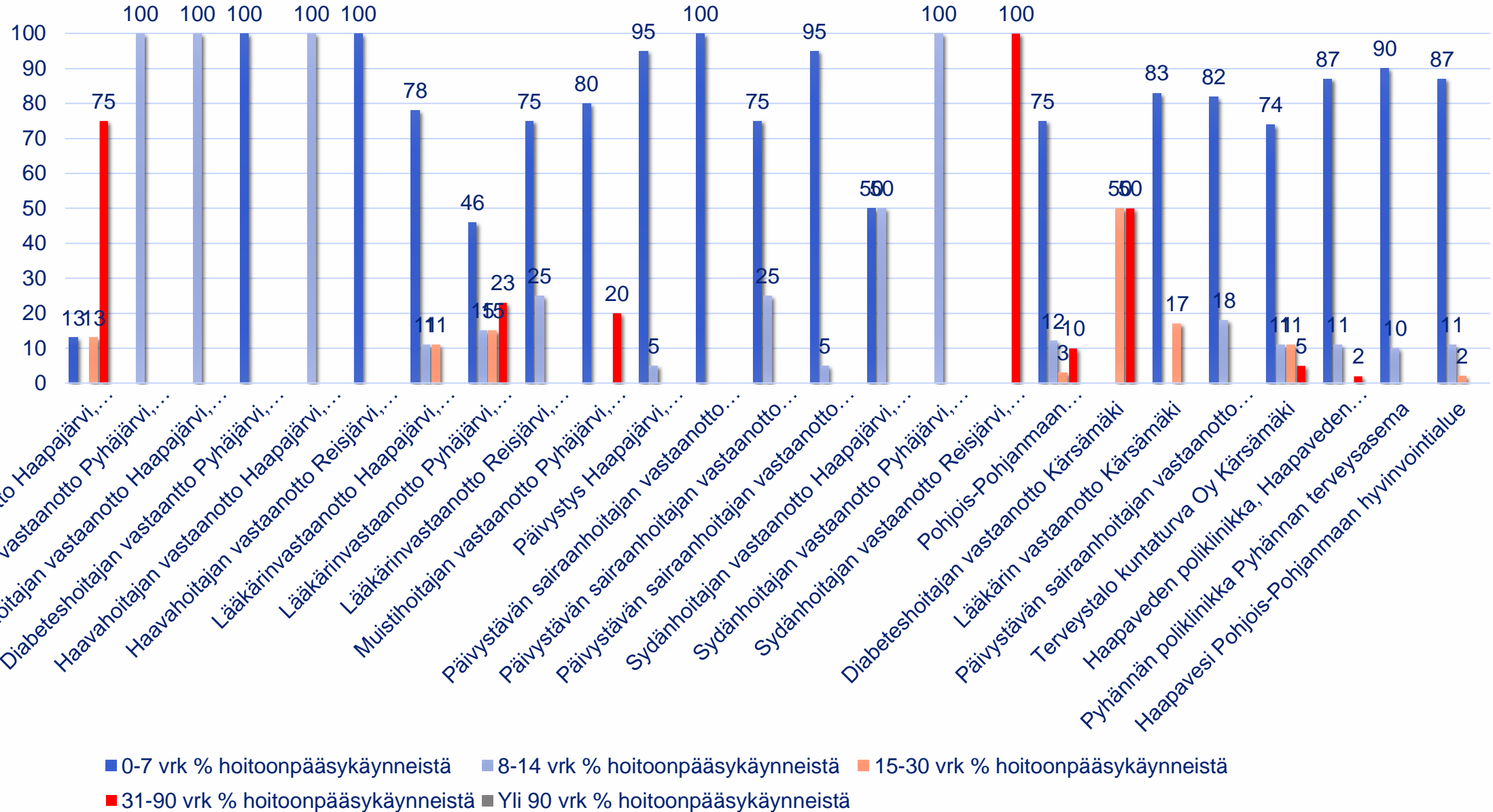

## Hoitopääsytiedot (vrk) hoidon tarpeen arvioon perustuvista sairaanhoitaja, terveydenhoitaja ym. käynneistä (%) Kallion alueella 5/2023

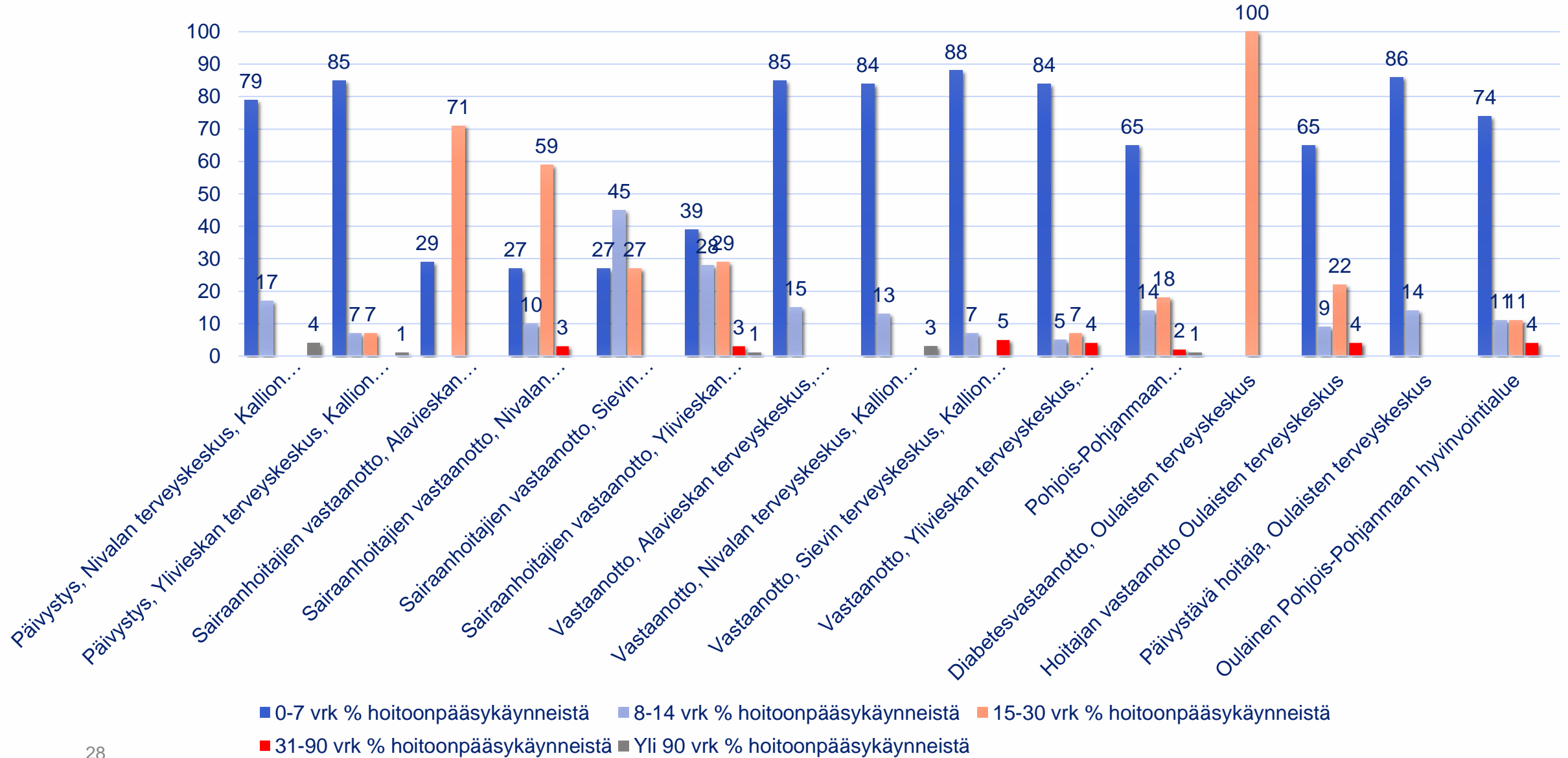

# Hoitopääsytiedot (vrk) hoidon tarpeen arvioon perustuvista sairaanhoitaja, terveydenhoitaja ym. käynneistä (%) Selänteen ja Helmen alueella 5/2023

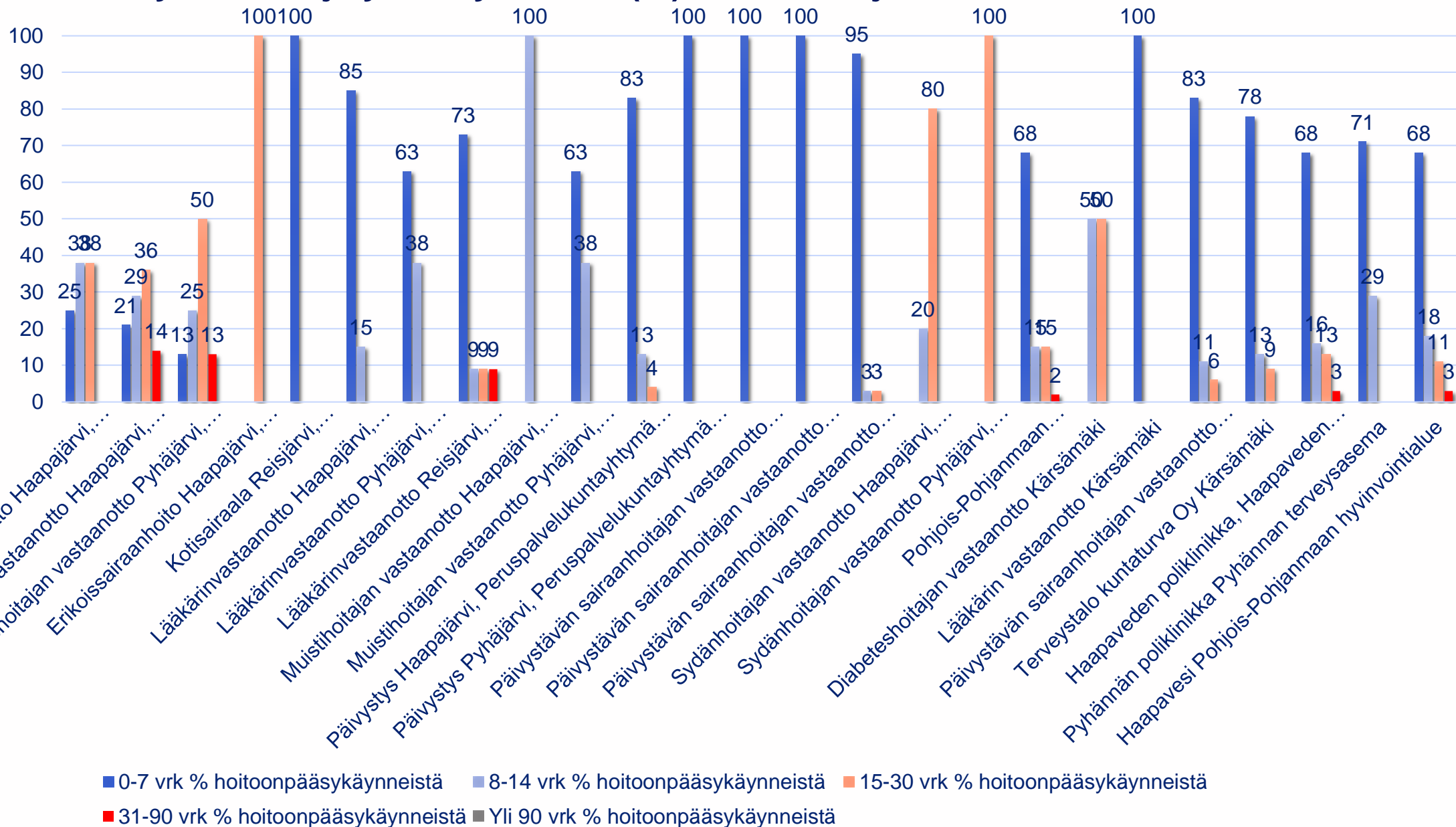

# Hoitopääsytiedot (vrk) hoidon tarpeen arvioon perustuvista sairaanhoitaja, terveydenhoitaja ym. käynneistä (%) Kallion alueella 6/2023

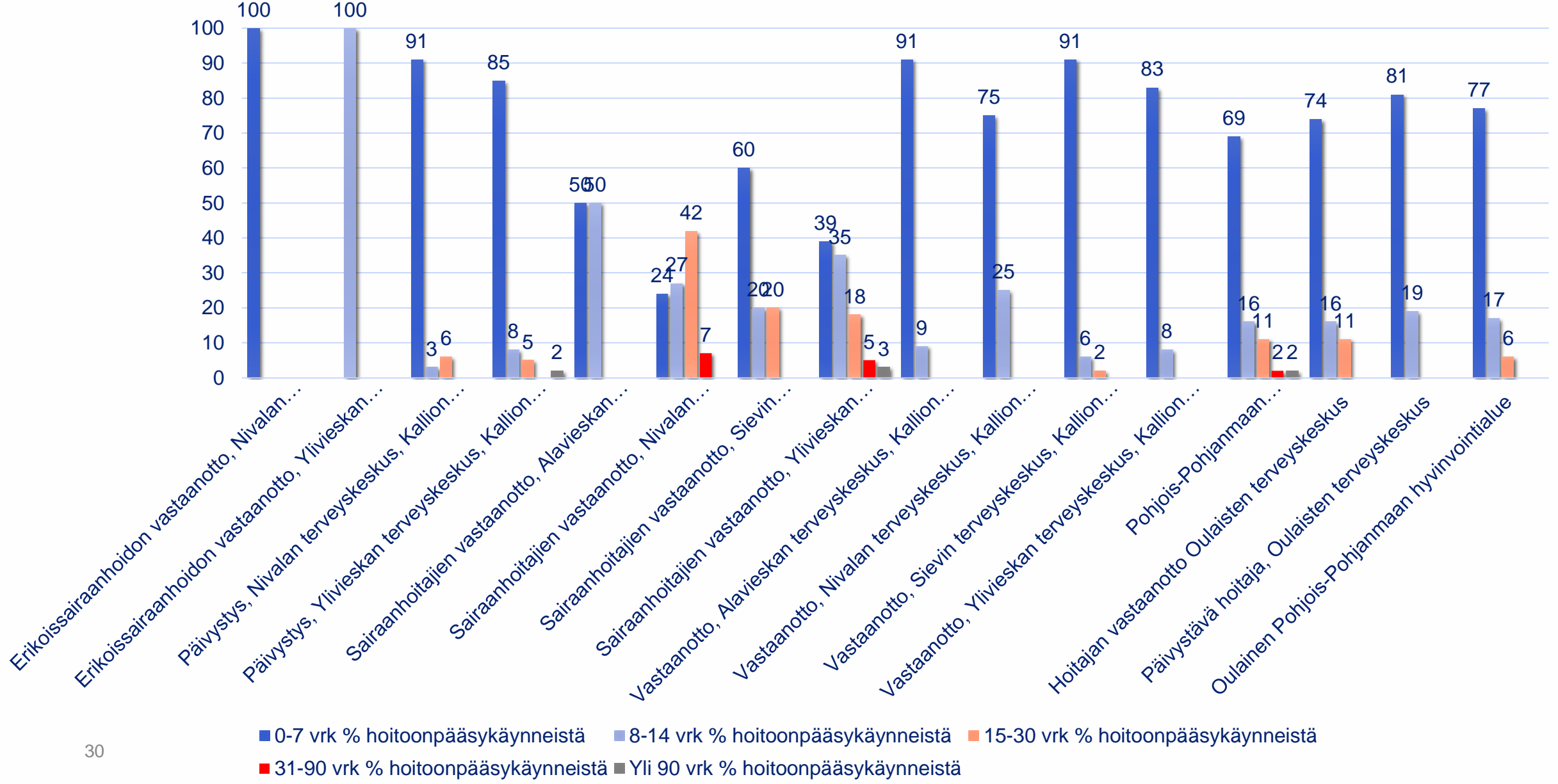

# Hoitopääsytiedot (vrk) hoidon tarpeen arviointiin perustuvista sairaanhoitaja, terveydenhoitaja ym. käynneistä (%) Selänteen ja Helmen alueella 6/2023

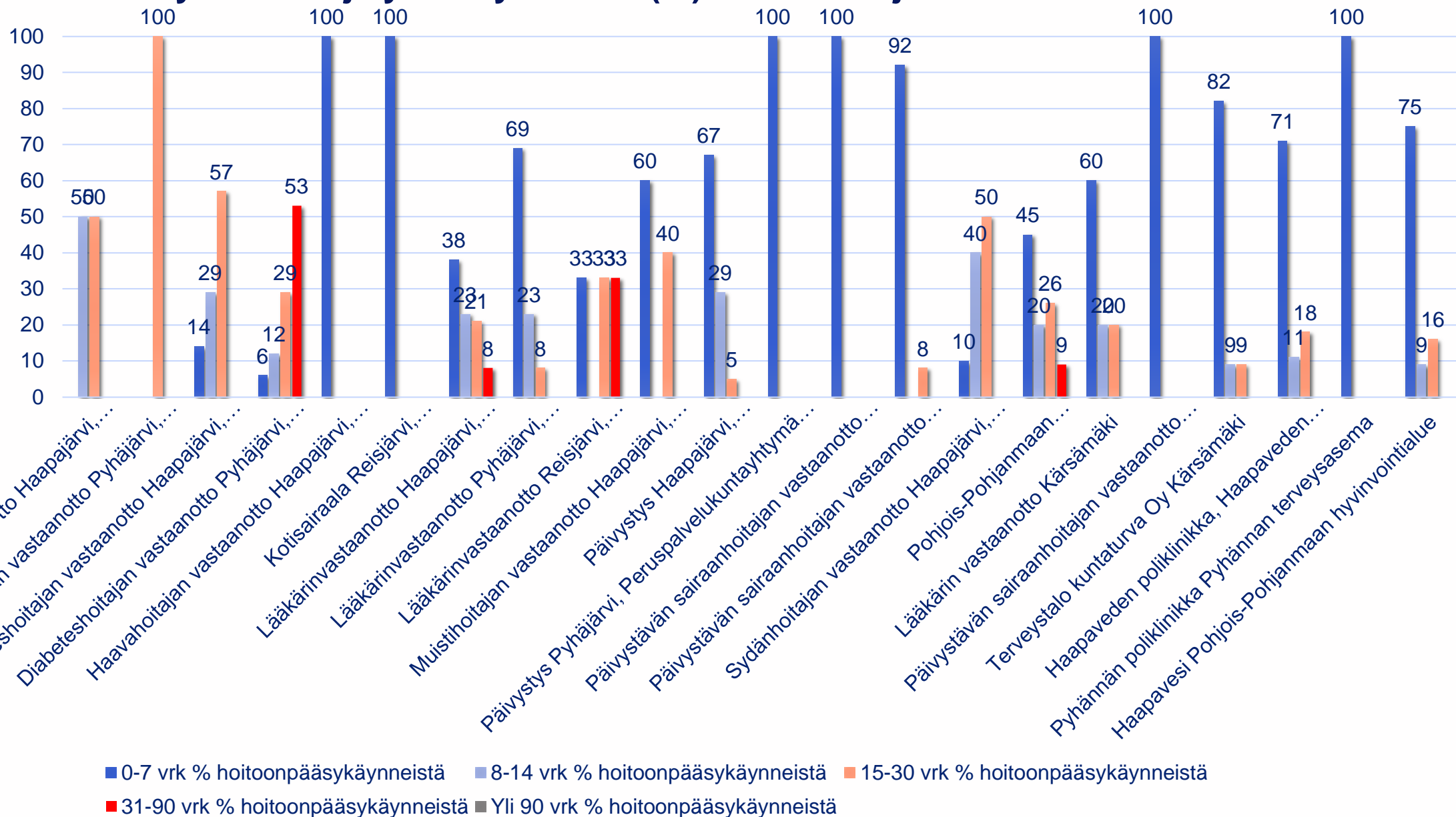

## Hoitopääsytiedot (vrk) hoidon tarpeen arvioon perustuvista sairaanhoitaja, terveydenhoitaja ym. käynneistä (%) Kallion alueella 7/2023

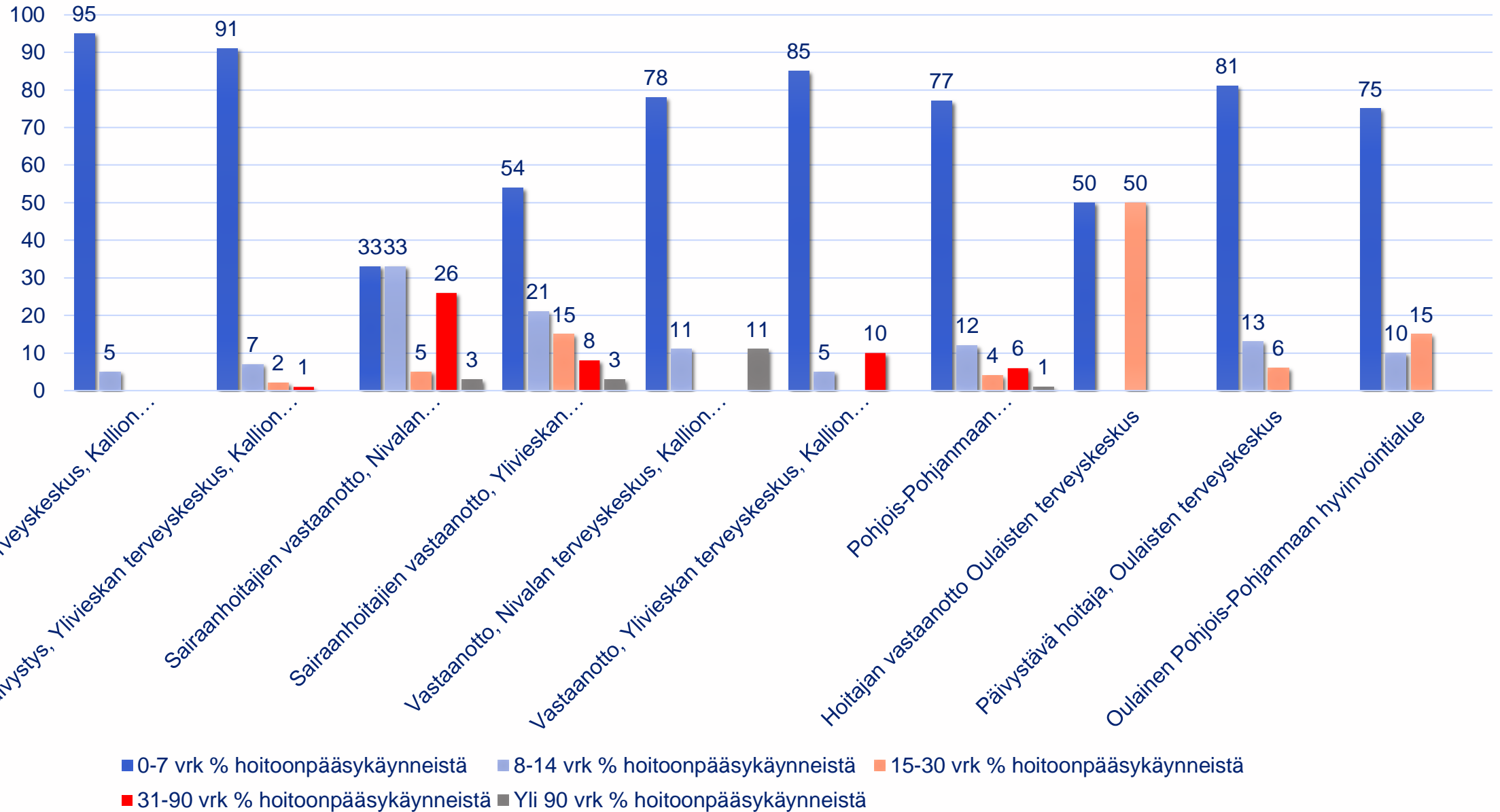



# Hoitopääsytiedot (vrk) hoidon tarpeen arvioon perustuvista sairaanhoitaja, terveydenhoitaja ym. käynneistä (%) Selänteen ja Helmen alueella 7/2023

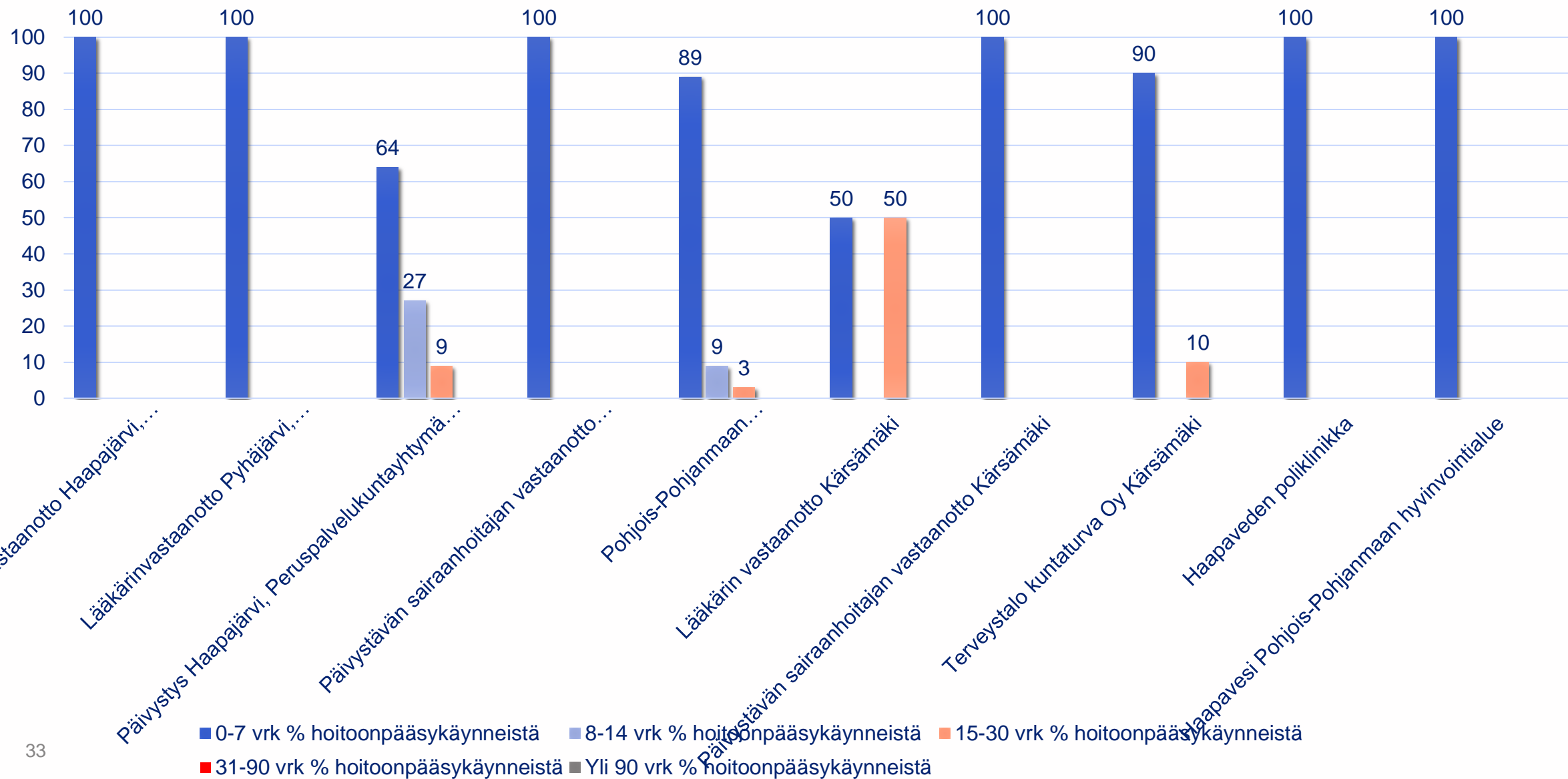

## Hoitopääsytiedot (vrk) hoidon tarpeen arviointiin perustuvista sairaanhoitaja, terveydenhoitaja ym. käynneistä (%) Kallion alueella 8/2023

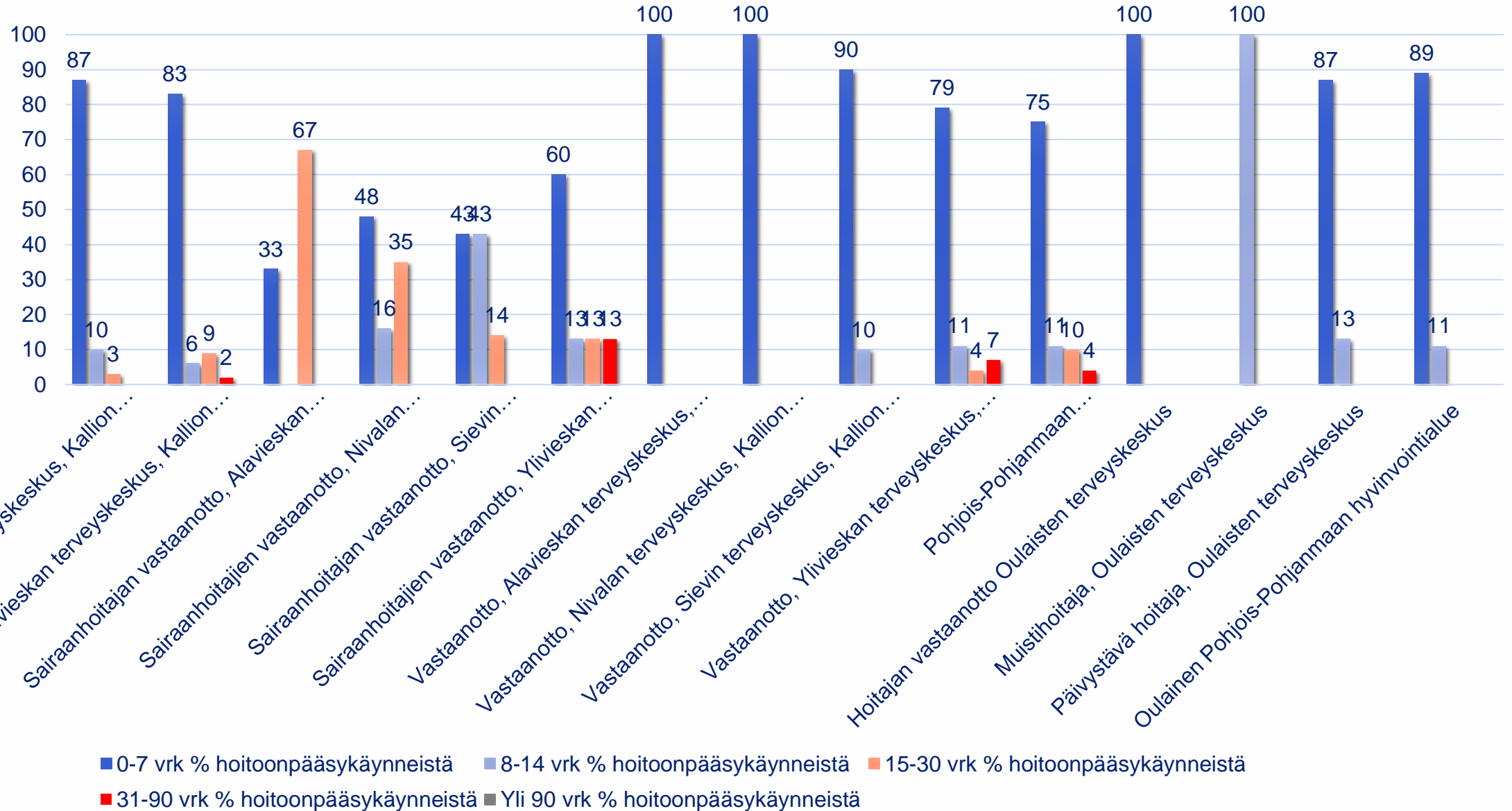

# Hoitopääsytiedot (vrk) hoidon tarpeen arvioon perustuvista sairaanhoitaja, terveydenhoitaja ym. käynneistä (%) Selänteen ja Helmen alueella 8/2023

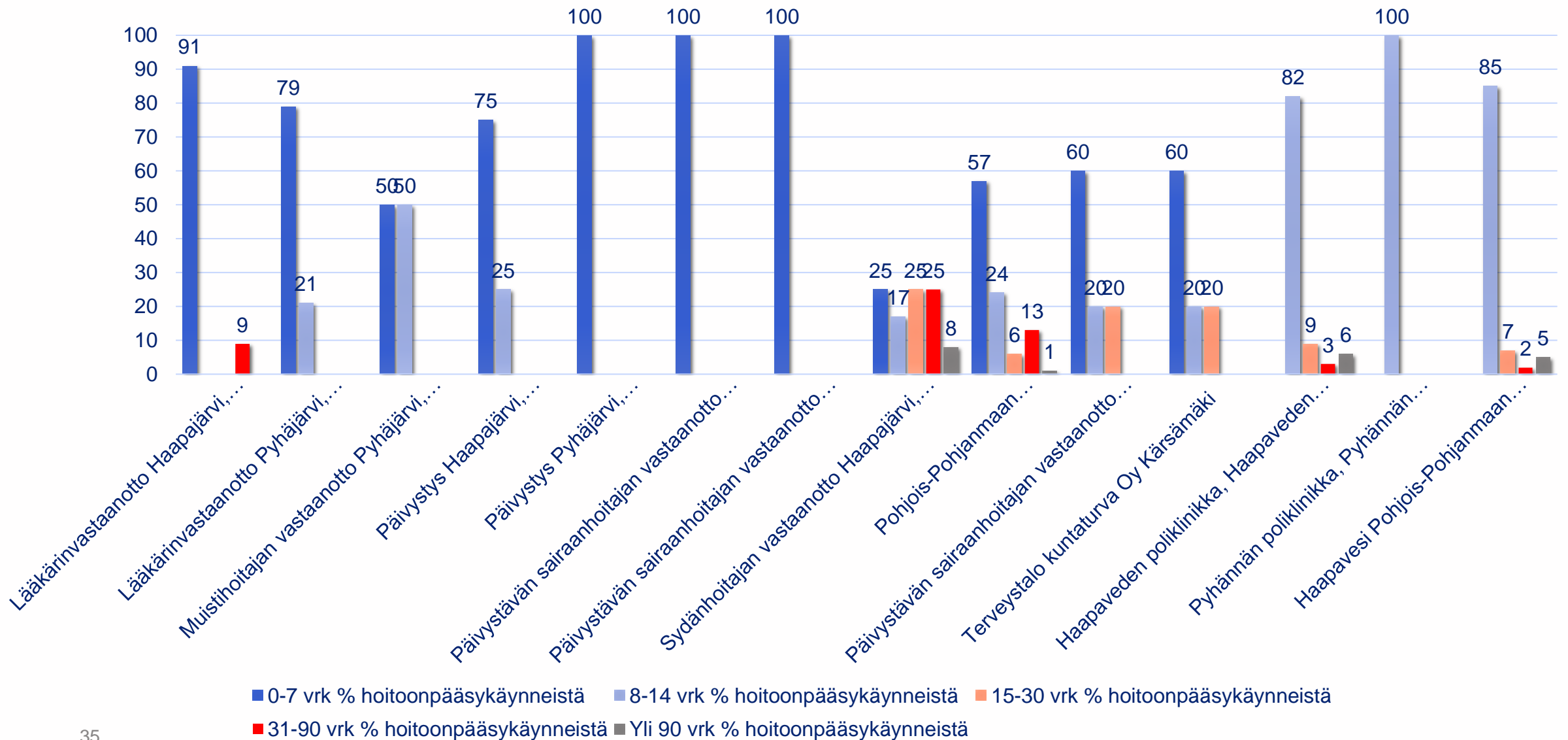

## Hoitopääsytiedot (vrk) hoidon tarpeen arvioon perustuvista sairaanhoitaja, terveydenhoitaja ym. käynneistä (%) Kallion alueella 9/2023

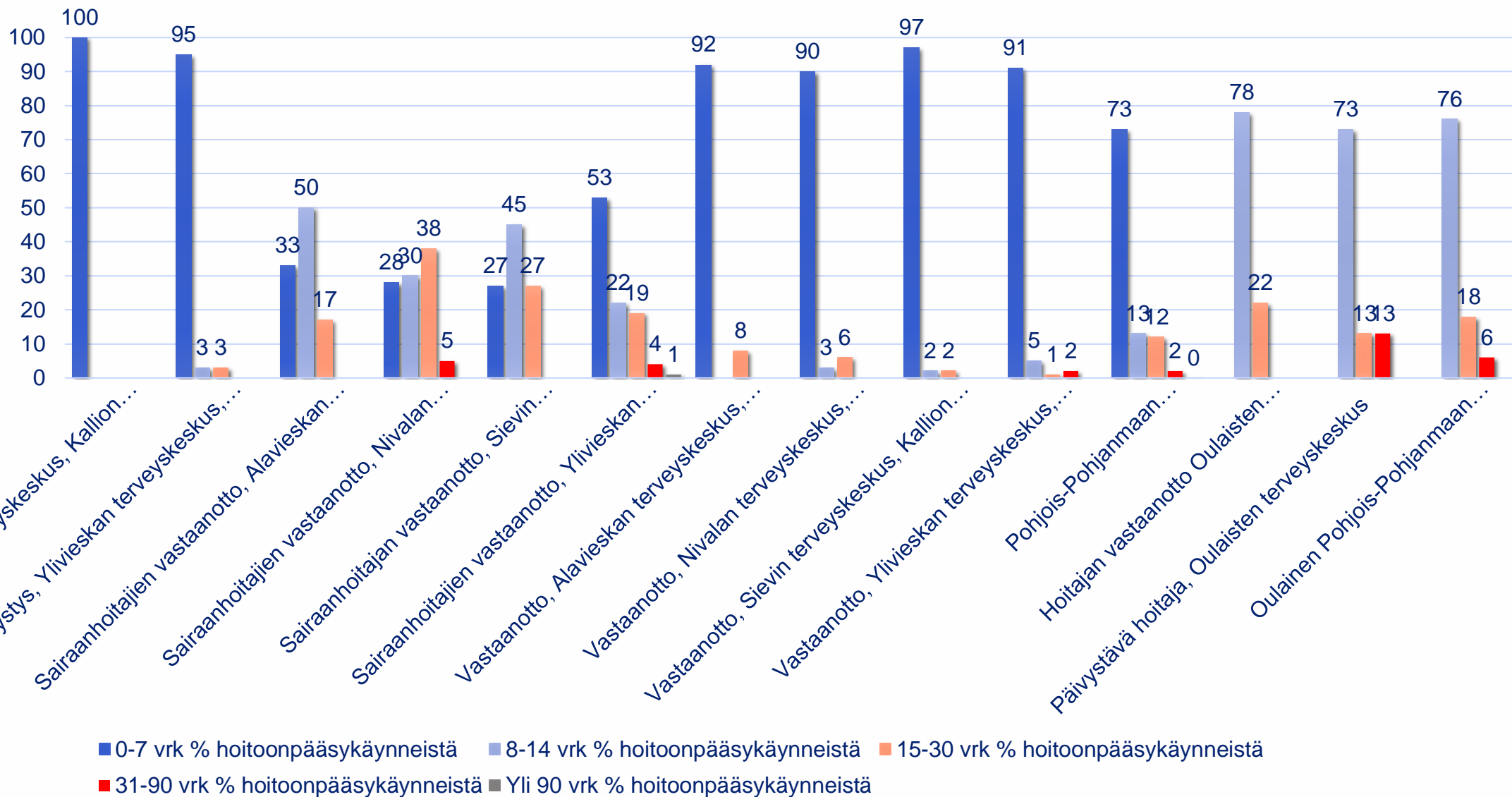

# Hoitopääsytiedot (vrk) hoidon tarpeen arvioon perustuvista sairaanhoitaja, terveydenhoitaja ym. käynneistä (%) Selänteen ja Helmen alueella 9/2023

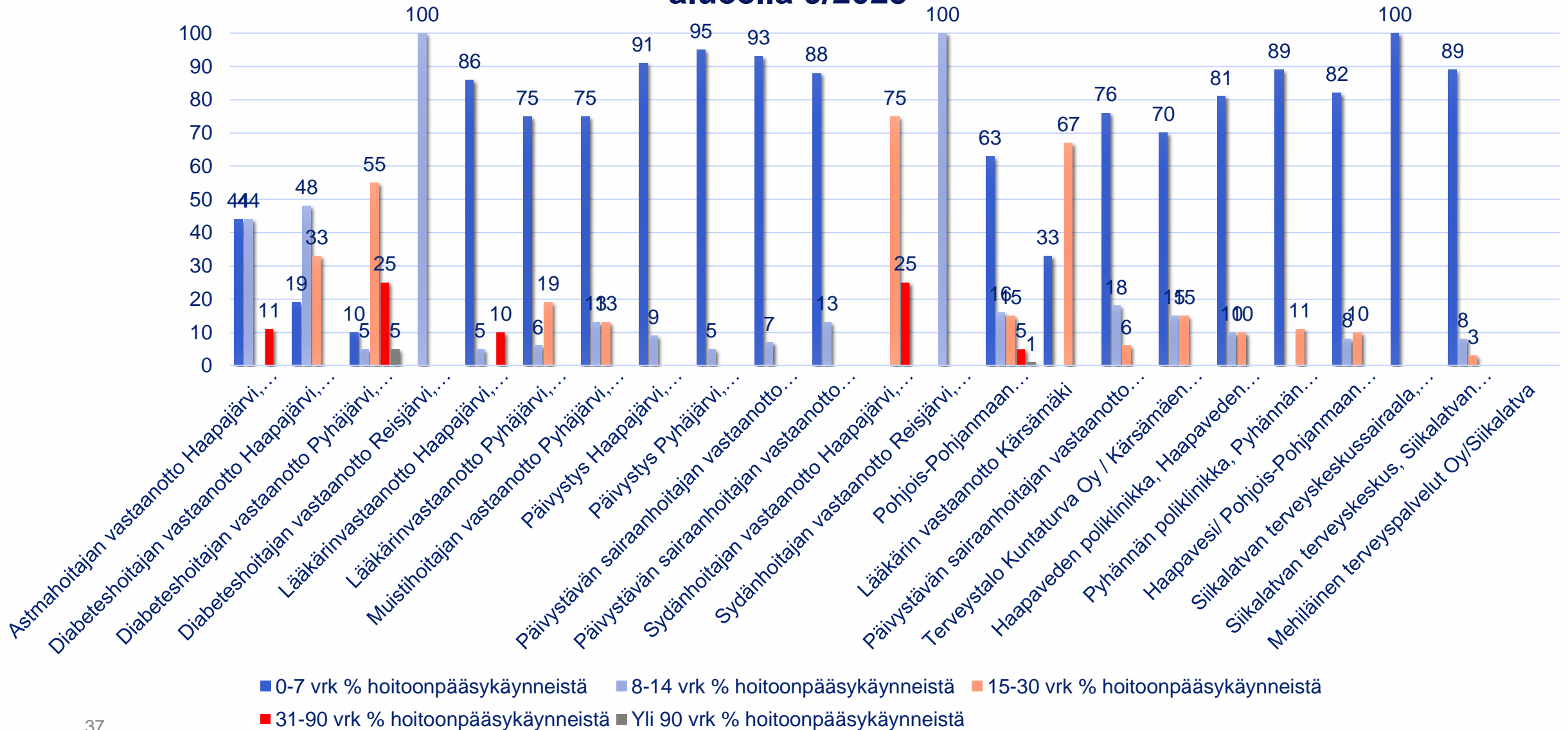

## Hoitopääsytiedot (vrk) hoidon tarpeen arviioon perustuvista sairaanhoitaja, terveydenhoitaja ym. käynneistä (%) Kallion alueella 10/2023

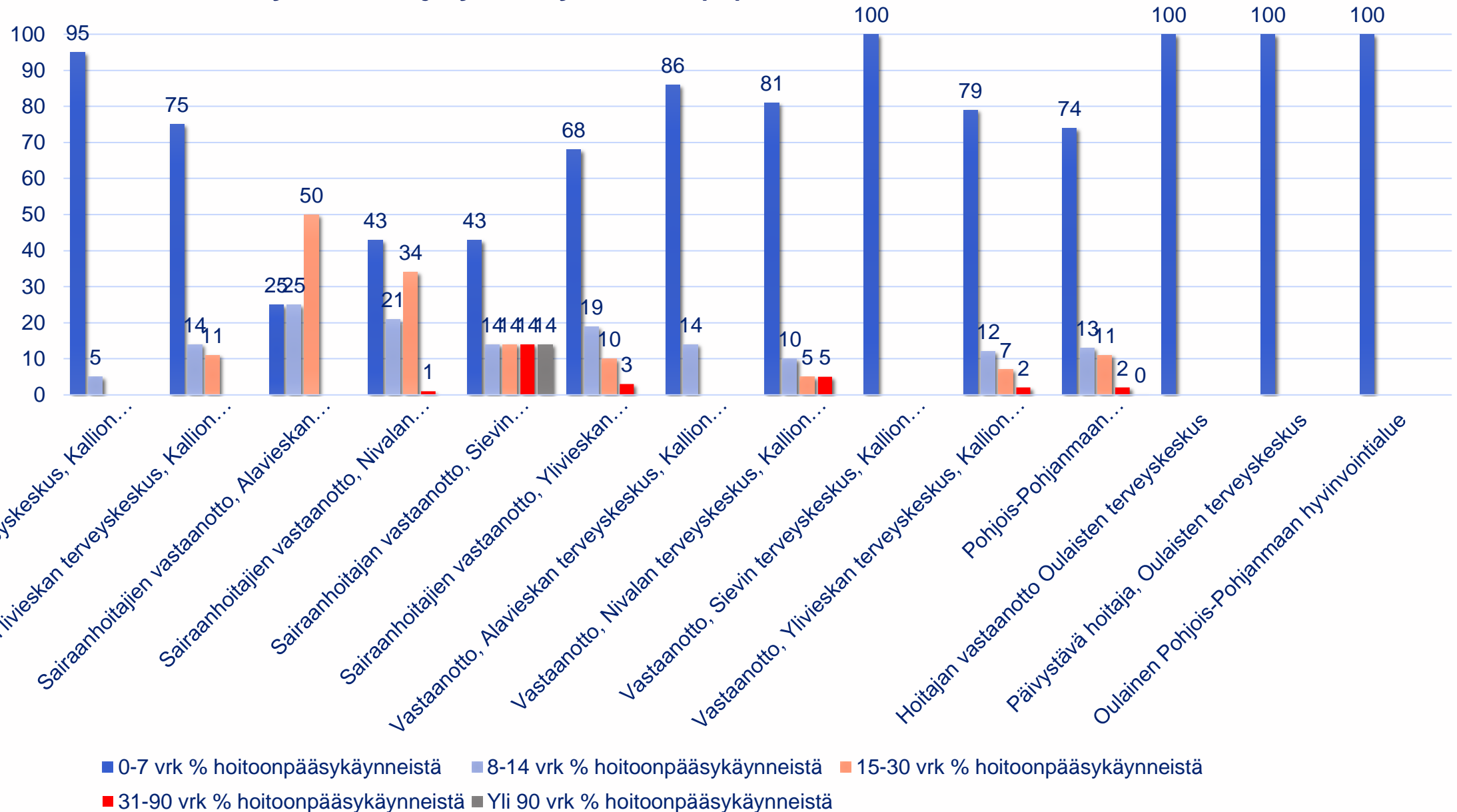

# Hoitopääsytiedot (vrk) hoidon tarpeen arviointiin perustuvista sairaanhoitaja, terveydenhoitaja ym. käynneistä (%) Selänteen ja Helmen alueella 10/2023

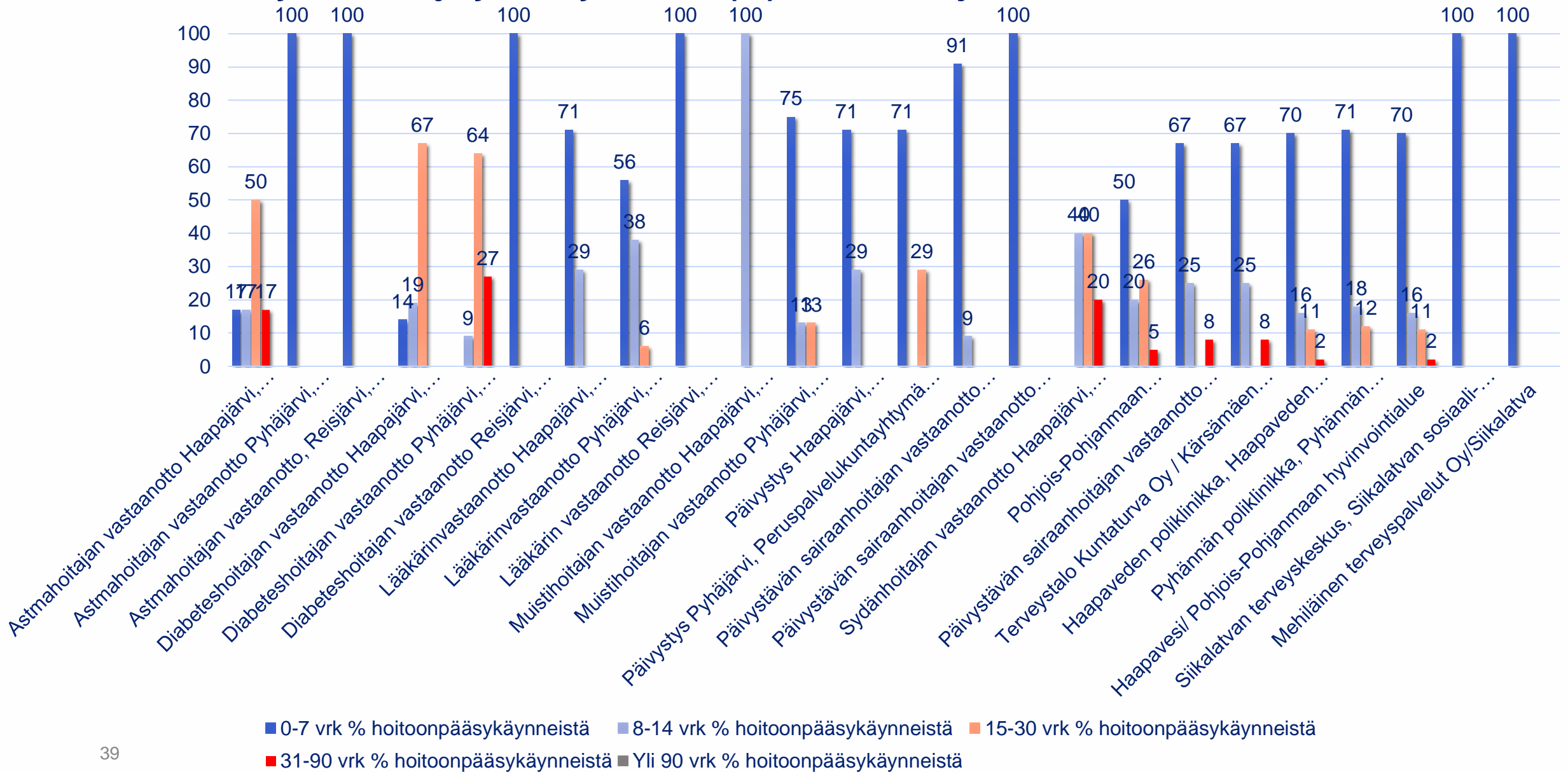

# Seuraa meitä sosiaalisessa mediassa



Pohjois-Pohjanmaan hyvinvointialue



@pphyvinvointialue



@POPsoite



Pohjois-Pohjanmaan hyvinvointialue



Pohjois-Pohjanmaan  
hyvinvointialue

Verkkosivut  
[pohjois-pohjanmaanhyvinvointialue.fi](http://pohjois-pohjanmaanhyvinvointialue.fi)